

A large, stylized graphic of a globe is positioned on the left side of the page. It features a blue and white color scheme with a thick black border. The globe is partially cut off by the left edge of the page.

# Manual de uso Procesar Factura Comercial en Remesas

**ADUANA**  
**Soft**®

Automatizamos al Comercio Exterior

## Procesar Factura Comercial en Remesas

1. Dar clic en Pedimentos/Nuevo y se ingresa el número de pedimento.

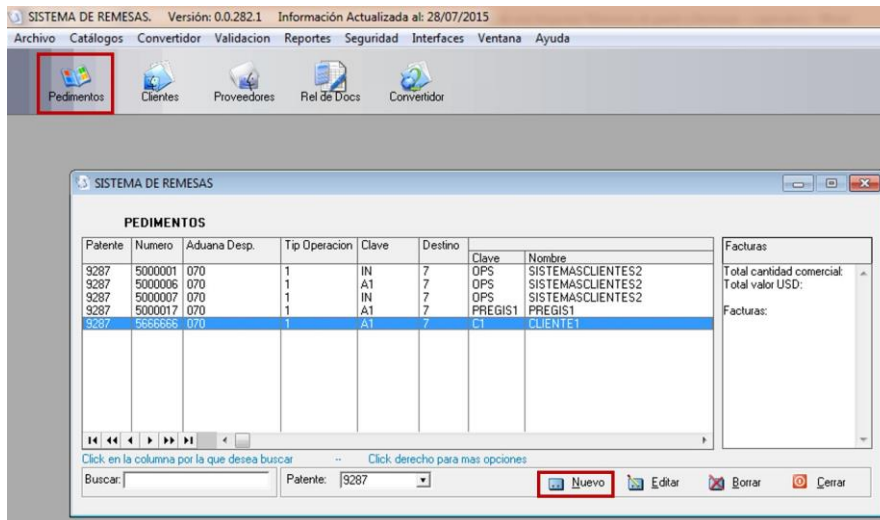

2. Se ingresan los datos adicionales al pedimento como:

- a. Nombre del Importador,
- b. Clave y Régimen de Operación
- c. Aduana
- d. Destino
- e. Acuse de Previo Consolidado.

Dar clic en **Aceptar** para guardar los cambios.

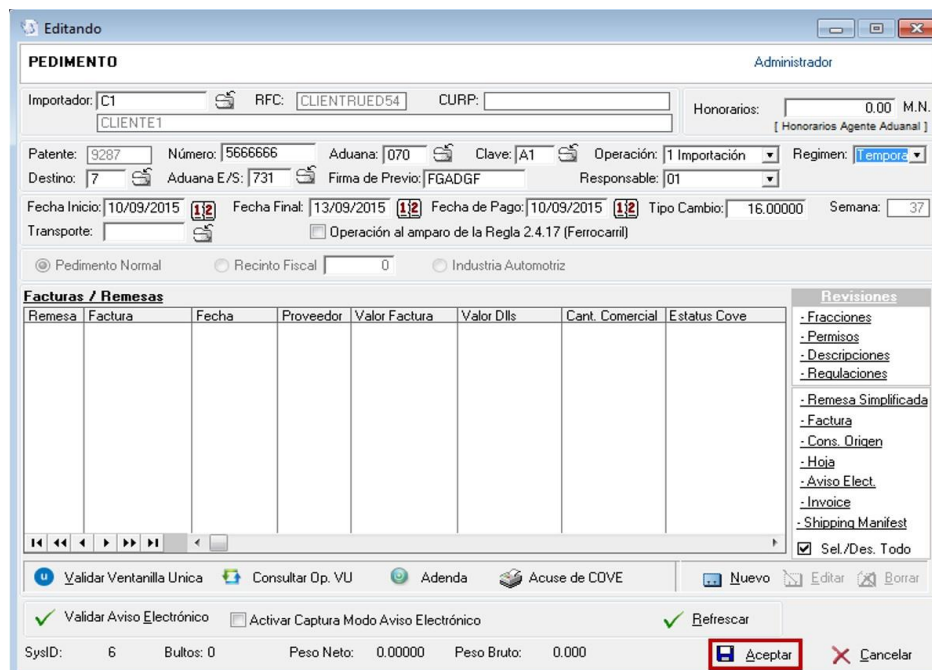

- Se procesa la factura comercial en formato **.csv**. Dar clic derecho sobre el registro del Pedimento y seleccionamos la opción **IMPORTAR FACTURA COMERCIAL**.

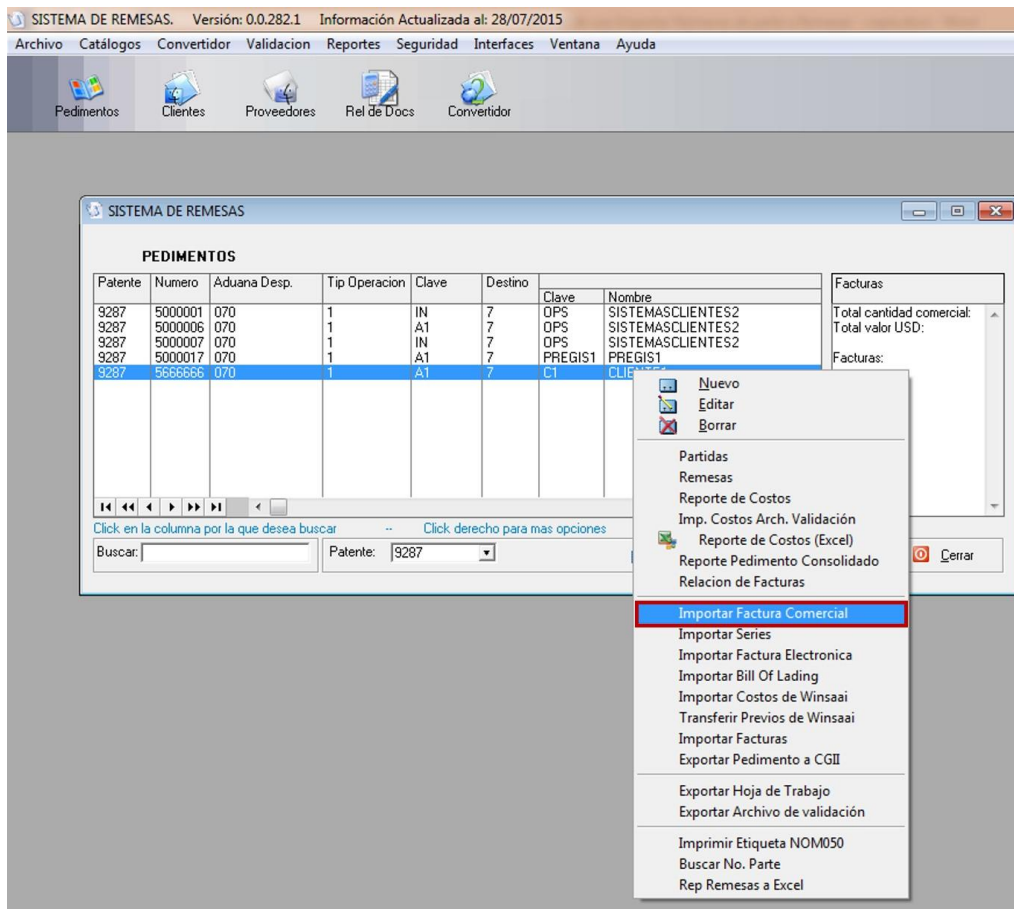

- Enseguida se selecciona el archivo correspondiente a la factura Comercial en formato **.csv**. Dar clic en **Importar** para iniciar el proceso de importación.



- Al terminar del proceso de **Importar Factura**, se verifica la información. Dar doble clic sobre el pedimento o presionamos el control **Editar** par su revisión.