

SCAI-SCAF



Manual de Usuario

Estructuras CSV de SCAI-SCAF SQL

ADUANA
Soft

Automatizamos el Comercio Exterior

während des Aufenthaltes im Balance Resort				Unsere Empfehlung!
Körpergröße	Idealgewicht	Übergewicht in kg		
167 cm	56,95 kg	12,05 kg		*Zwei Mal täglich 1/4 Stunde
167 cm	70,55 kg	49,45 kg		*Drei Mal täglich 1/2 Stunde
167 cm	61,20 kg	56,80 kg		*Drei Mal täglich 3/4 Stunde
167 cm	49,45 kg	35,45 kg		*Drei Mal täglich 1/4 Stunde
167 cm	61,20 kg	26,55 kg		*Zwei Mal täglich 1/2 Stunde
167 cm	49,45 kg	26,55 kg		*Drei Mal täglich 3/4 Stunde

Introducción.....	3
Resumen de Manual de Usuario SCAII – SCAF SQL.....	3
¿Como acceso al modulo para importar datos?.....	3
PARTE 1- Catalogos	5
Seccion 1.1 Catálogos de Captura.....	5
Agentes Aduanales (Estructura para SCAII y SCAF).....	5
Clientes/Proveedores (Estructura para SCAII y SCAF).....	6
Tipos de Cambio	10
Fracciones Americanas (Estructura para SCAII y SCAF)	10
Clases (SCAII)	11
Clases (SCAF).....	12
Encabezados de Permisos (Estructura para SCAII y SCAF)	13
Partidas de Permisos (Estructura para SCAII y SCAF)	13
Números de Parte (SCAII)	14
Números de Parte (SCAF).....	17
Pedimentos (Estructura para SCAII y SCAF).....	18
Encabezados de Certificado de Origen	20
Partidas de Certificado de Origen	22
Fracciones Históricas (Estructura para SCAII y SCAF)	23
Listado de Bill de Materiales (Estructura exclusiva de SCAII)	25
Países por Parte (Estructura SCAII y SCAF)	26
Fracciones Americanas por Parte (Estructura para SCAII y SCAF).....	27
Transportes	30
Conductores.....	32
Trailers (Estructura para SCAII y SCAF)	35
Manifiesto (Estructura para SCAII y SCAF)	36
PARTE 2- Módulos de Entrada (SCAII)	38
Sección 2.1 Importación Temporal	38
Encabezado de Facturas de Importación Temporal (SCAII)	38
Partidas de Importación Temporal (SCAII)	43
Sección 2.2 Importacion Definitiva.....	45
Facturas de Importación Definitiva (SCAII).....	45
Partidas de Importación Definitiva (SCAII)	50
Sección 2.3 Compras Mexicanas.....	52
Facturas de Compras Mexicanas (Estructura exclusiva SCAII)	52
Partidas de Compras Mexicanas (SCAII)	56
PARTE 3- Módulos de Entrada (SCAF).....	58
Sección 3.1 Importación Temporal / Definitiva / Compras Mexicanas	58
Facturas de Importación Temporal, Definitiva y Compras Mex. (SCAF).....	58
Partidas de Importación Temporal, Definitiva y Compras Mex. (SCAF).....	68
Series de Importación Temporal, Definitiva y Compras Mex. (SCAF).....	71
Sección 3.2 Importacion Reparacion.....	71
Encabezado de Factura de Importación de Reparación (SCAF).....	71
Partidas de Importación de Reparación (SCAF)	77

Series de Importación de Reparacion. (SCAF)	80
PARTE 4- Módulos de Salida (SCAII)	81
Sección 4.1 Exportación / Cambio de Régimen	81
Facturas de Exportación (SCAII)	81
Partidas de Exportación (SCAII)	86
Sección 4.2 Remisiones Sub Maquila	89
Partidas de Remisiones de Sub-maquila (Estructura exclusiva para SCAII)	89
PARTE 5- Módulos de Salida (SCAF)	90
Sección 5.1 Exportacion / Cambio de Regimen	90
Facturas de Exportación/Cambio de Régimen (SCAF)	90
Partidas de Exportación/Cambio de Régimen (SCAF)	95
Series de Exportación/Cambio de Régimen (SCAF)	97
Sección 5.2 Exportacion Reparacion.....	98
Facturas de Exportación de Reparación (SCAF)	98
Partidas de Exportación de Reparación (SCAF)	103
Series de Exportación Reparación (SCAF)	105
PARTE 6- Cuenta de Gastos Agente Aduanal (SCAII - SCAF)	105
Sección 6.1 Cuenta de Gastos	106
Cuenta de Gastos Agente Aduanal-Ped.....	106
Conceptos de la Cuenta de Gastos Agente Aduanal-Ped	107
PARTE 7- Tablas de Apoyo.....	108
Sección 7.1 Tablas de Apoyo	108
Tabla de Pais → 1.....	108
Tabla de Régimen → 4.....	115
Tabla de Clave de Pedimento → 5	115
Tabla de Identificadores → 6	117
Tabla de Claves de Modos de Transportes → 7.....	122
Tabla de Claves de Tipos de Trailers → 8	122
Tabla de Claves de Tipos de Transportes → 9.....	122
Tabla de Tipos de Materiales → 10	123
Tabla de Tipos de Activo Fijo → 11	123
Tabla de Claves de Moneda→12	123

Introducción

Resumen de Manual de Usuario SCAII – SCAF SQL

Este manual está diseñado para auxiliarte en la identificación y llenado de las diferentes estructuras CSV con las que cuenta los sistemas SCAII y SCAF, las cuales te permiten cargar la información para los diferentes catálogos de captura así como los módulos de entrada y salida de mercancía y activo fijo. Hemos indicado aquellos campos que son obligatorios en el llenado de cada estructura ya que son estos los que el sistema requiere como mínimos para aceptar la carga de información, podrás identificarlos a través de un indicativo de color rojo, en color negro aquellos campos que son opcionales y en color azul aquellos campos que son condicionales a un campo principal.

Sugerencia



SCAII evoluciona en todo momento, así que las estructuras pueden variar un poco a lo que estarás viendo en el producto.

Cabe mencionar que el sistema te permite obtener una copia de cada estructura disponible a través del catálogo de Importar Datos (.CSV), solo debes dar un clic al botón derecho del mouse sobre el botón del catálogo y te dará el acceso a la estructura en hoja de Excel.

¿Como acceso al modulo para importar datos?

1. Entrar al sistema de SCAII o SCAF según corresponda.
2. Entrar al menú Archivo → Procesos Especiales → Importar Datos (.CSV)
3. Al desplegar la pantalla del sistema, deberás seleccionar la pestaña que corresponda a la información que vas a cargar al sistema, una vez seleccionada ubicas el archivo indicando la ruta a través del navegador del catálogo .
4. Ya que tienes la ruta del archivo dentro del navegador y fijaste los parámetros necesarios para la carga de datos, das clic sobre el botón del catálogo para que el sistema inicie la revisión del archivo; si este es correcto te enviara una alerta indicándote que la información se cargara sin problema, por el contrario si el archivo tiene alguna inconsistencia entonces te enviara una ventana con las inconsistencias que detecte y te dará una posible solución.
5. Terminada la carga de los datos deberás corroborar la información a través del catálogo que alimentaste

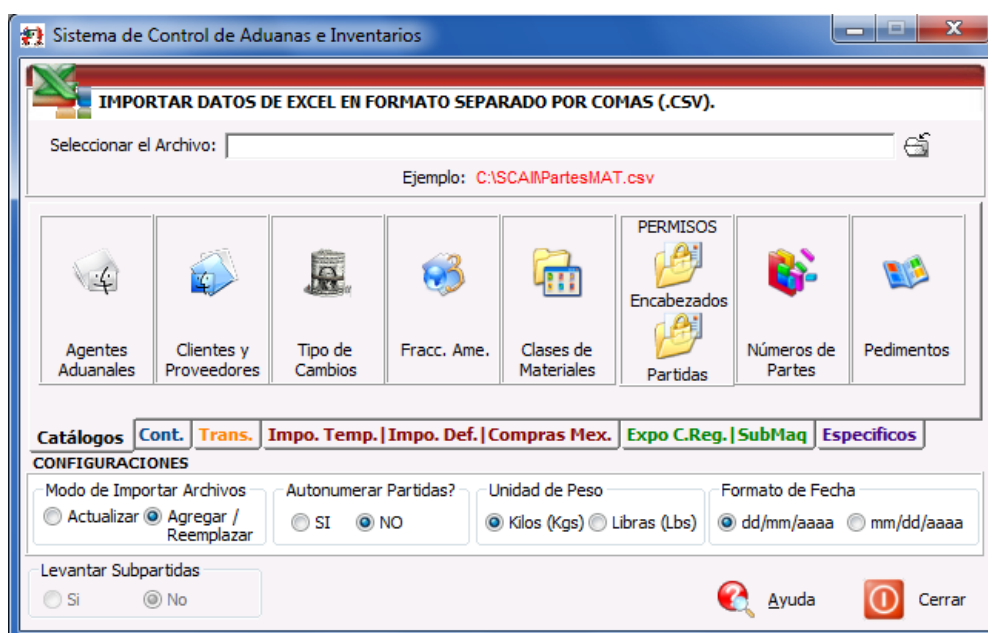

PARTE 1- Catalogos

Seccion 1.1 Catálogos de Captura

Agentes Aduanales (Estructura para SCAII y SCAF): Estructura en la cual se ingresa toda la información relacionada con Agentes Aduanales, los campos con lo que cuenta son los siguientes

AGENTES ADUANALES							
Col	Dato	Tipo de dato	Longitud	Formato	OPC OBL CON	Descripción	Notas
A	Tipo	Texto	3		OBL	Los tipos de Agentes aduanales son: MEX →MEXICANO AME →AMERICANO	
B	Clave Agente Aduanal	Alfanumérico	5		OBL	Clave con la que será identificado el Agente Aduanal	
C	Patente	Númérico	4	####	OBL	Numero identificador compuesto de 4 dígitos, el cual permite Identificar a la Persona Autorizada por la Autoridad "SHCP" para desempeñar funciones relacionadas con el comercio exterior	
D	Nombre	Alfanumérico	250		OBL	Nombre completo	
E	RFC	Alfanumérico	30		OPC	Registro Federal del Contribuyente	
F	Dirección	Alfanumérico	100		OPC	Dirección completa correspondiente	

G	Código Postal	Alfanumérico	15		OPC	Código postal correspondiente	
H	Ciudad	Alfanumérico	30		OPC	Nombre de la ciudad correspondiente	
I	Estado	Alfanumérico	30		OPC	Nombre del estado correspondiente	
J	País	Texto	3		OBL	Nombre del país correspondiente	1
K	Teléfono	Alfanumérico	30		OPC	Número de teléfono correspondiente	
L	Número de fax	Alfanumérico	30		OPC	Número Fax correspondiente	
M	Correo Electrónico	Alfanumérico	100		OPC	Correo electrónico o página Web correspondiente	
N	CURP	Alfanumérico	19		OPC	Es la clave Única del registro de información	

Clientes/Proveedores (Estructura para SCAII y SCAF): Estructura en la cual se ingresa la información relacionada con los Clientes y Proveedores de la empresa.

CLIENTES/PROVEEDORES							
Col	Dato	Tipo de dato	Longitud	Formato	OPC OBL CON	Descripción	Notas
A	Tipo de Cliente	Texto	1		OBL	Procedencia del cliente / Proveedor: E → Extranjero N → Nacional.	
B	Cliente o Proveedor	Texto	1		OPC	Identificación si es cliente, proveedor o ambos: C → Cliente P → Proveedor A → Ambos.	
C	Clave	Alfanumérico	8		OBL	Clave con la que será identificado su cliente / proveedor.	

D	Nombre Completo	Alfanumérico	250		OBL	Nombre completo del cliente / proveedor.	
E	RFC	Alfanumérico	30		OPC	Registro Federal del Contribuyente del cliente / proveedor.	
F	Calles	Alfanumérico	100		OPC	Calle correspondiente al cliente / proveedor.	
G	Numero Exterior	Alfanumérico	6		OPC	Número exterior de la calle del cliente / proveedor.	
H	Código Postal	Alfanumérico	15		OPC	Código postal correspondiente al cliente / proveedor.	
I	Colonia	Alfanumérico	40		OPC	Nombre de la colonia o Parque Industrial.	
J	Ciudad	Alfanumérico	30		OPC	Nombre de la ciudad correspondiente al cliente / proveedor.	
K	Estado	Alfanumérico	30		OPC	Nombre del estado correspondiente al cliente / proveedor.	
L	País	Texto	3		OPC	Nombre del país correspondiente al cliente / proveedor.	1
M	Tel.	Alfanumérico	30		OPC	Número de teléfono correspondiente al cliente / proveedor.	
N	Número de fax	Alfanumérico	30		OPC	Número de Fax correspondiente al cliente / proveedor	
O	Correo Electrónico	Alfanumérico	30		OPC	Correo electrónico o página web correspondiente al cliente / proveedor	
P	CURP	Alfanumérico	19		OPC	Es la Clave Única del registro de información del contacto	
Q	Tipo de Programa SECON	Texto	7		OPC	Tipo del programa al que pertenece el cliente o proveedor	
R	Numero de Programa SECON	Alfanumérico	40		CON	Número de registro o autorización expedido por la	

						SECON	
S	Fecha Autorización SECON	Fecha	10	##/##/####	CON	Fecha de autorización del programa SECON	
T	Es Programa Prosec	Texto	2		OPC	Indica si el cliente / proveedor pertenece al programa de promoción sectorial (PROSEC) Si → Si pertenece No → No pertenece	
U	Numero de Programa Prosec	Alfanumérico	20		CON	Numero autorizado por SECON a las empresas Pertene-cientes al PROSEC	
V	Vinculación	Numérico	1	#	OPC	Tipos de Vinculación: 0 → No existe vinculación 1 → Si existe vinculación y no afecta el valor Aduana 2 → Si existe vinculación y afecta el valor aduana	
W	Es empresa Certificada	Texto	2		OPC	Campo donde se ingresa si es empresa certificada o no correspondiente a Los clientes o proveedores. Si → Certificada No → No Certificada	
X	Registro de Empresa Certificada	Alfanumérico	40		CON	Número de registro de empresa certificada	
Y	Información Adicional	Alfanumérico	100		OPC	Descripción extra del cliente o proveedor que se despliega en las facturas	

Z	Contacto	Alfanumérico	50		OPC	Es el nombre del Representante correspondiente al cliente ó proveedor	
AA	Clave Manufacturero	Alfanumérico	25		OPC	Número de fabricante.	
AB	Tax ID	Alfanumérico	15		OPC	Número de pago de impuestos de empresas americanas ya sea cliente o proveedor.	
AC	Clave Bróker Americano Exportación	Alfanumérico	6		OPC	Clave de bróker del cliente o proveedor para exportación ante el bróker americano Asignada por este.	
AD	Clave Bróker Americano Importación	Alfanumérico	6		OPC	Clave de bróker del cliente o proveedor para importación ante el bróker americano asignada por este	
AE	Clave transferencia A.A	Alfanumérico	8		OPC	Clave de identificación del cliente o proveedor ante el agente aduanal, se utiliza en la generación del archivo del Pedimento.	
AF	Transformador / Sub-maquila	Texto	1		OPC	Opciones : T → Transformador S → Contrata Sub-maquila N → Ninguno	
AG	Clave Interface	Alfanumérico	40		OPC	Clave de Interface del cliente ó proveedor, utilizada en la Interface Intermedia.	

Tipos de Cambio: Estructura en la cual se ingresa la información relacionada con los Tipos de Cambio, los campos con lo que cuenta son los siguientes:

TIPOS DE CAMBIO							
Col	Dato	Tipo de dato	Longitud	Formato	OPC OBL CON	Descripción	Notas
A	Fecha	Fecha	6	mm/dd/aa	OBL	Es la fecha	
B	Tipo de Cambio de la Moneda Nacional	Numéricos	7 (2,5)	##.#####	OBL	Es el tipo de cambio correspondiente a la fecha que aplica.	

Fracciones Americanas (Estructura para SCAII y SCAF): Estructura en la cual se ingresa toda la información relacionada con Fracciones Americanas, los campos con lo que cuenta son los siguientes:

FRACCIONES AMERICANAS							
Col	Dato	Tipo de dato	Longitud	Formato	OPC OBL CON	Descripción	Notas
A	Fracción Americana	Numéricos	16	#####	OBL	Código numérico homologado referente a la clase conforme a la Tarifa Americana.	
B	Prefijo	Alfanumérico	5		OPC	En caso de que la Aduana Americana requiere algún tipo de prefijo de la Fracción Americana para identificar el país de origen será utilizado este campo. Ejemplo: NAFTA → N, USA → US.	
C	Unidad de Medida	Alfanumérico	5		OBL	UM correspondiente a la de comercialización de los materiales	2
D	Descripción	Alfanumérico	500		OPC	Descripción de los materiales	
E	Tipo de Advalorem	Texto	2	##	OPC	PO = Porcentaje ME = Moneda Extranjera	

F	Advalorem %	Numérico	(10,8)		OPC	Cantidad en porcentaje del advalorem asignado a la fracción.	
G	Advalorem Dlls	Numérico	(10,8)		OPC	Cantidad en dólares del advalorem asignado a la fracción.	

Clases (SCAII): Estructura en la cual se ingresa toda la información relacionada con Clases, los campos con lo que cuenta son los siguientes:

CLASES							
Col	Dato	Tipo de dato	Longitud	Formato	OPC OBL CON	Descripción	Notas
A	Clave de la Clase	Alfanumérico	8		OBL	Clave única que identifica a los materiales.	
B	Descripción en Español	Alfanumérico	500		OBL	Nombre de la Clase en español.	
C	Descripción en Inglés	Alfanumérico	500		OPC	Nombre de la Clase en inglés.	
D	Tipo de material	Alfanumérico	5		OBL	Clave que identifica a los diferentes tipos de materiales	10
E	Unidad de Medida Comercial	Alfanumérico	5		OBL	Clave correspondiente a la UM de comercialización de los materiales.	
F	U.M. EXISTENCIA	Alfanumérico	5		OBL	Clave correspondiente a la UM de existencia de los materiales	2
G	Fracción Arancelaria Mexicana	Numéricos	8	#####	OBL	Código numérico homologado respectivo a la clase conforme a la TIGIE.	
H	Fracción Americana	Numéricos	16	#####	OPC	Código numérico homologado respectivo a la clase conforme a la Tarifa Americana	

Clases (SCAF): Estructura en la cual se ingresa toda la información relacionada con Clases, los campos con lo que cuenta son los siguientes:

CLASES							
Col	Dato	Tipo de dato	Longitud	Formato	OPC OBL CON	Descripción	Notas
A	Clave de la Clase	Alfanumérico	8		OBL	Clave única que identifica a los activos fijos.	
B	Descripción en Español	Alfanumérico	500		OBL	Nombre de la Clase en español.	
C	Descripción en Inglés	Alfanumérico	500		OPC	Nombre de la Clase en inglés.	
D	Tipo de activo fijo	Alfanumérico	5		OBL	Clave que identifica a los diferentes tipos de Activo Fijo:	11
E	Unidad de Medida Comercial	Alfanumérico	5		OBL	Clave correspondiente a la UM de comercialización del activo fijo.	2
F	Fracción Arancelaria Mexicana	Alfanumérico	8		OBL	Código numérico homologado respectivo a la clase conforme a la TIGIE.	
G	Fracción Americana	Numéricos	16	#####	OPC	Código numérico homologado respectivo a la clase conforme a la Tarifa Americana	
H	Tasa de depreciación	Numérico	2		OPC	Tasa de depreciación anual del Activo Fijo	

Encabezados de Permisos (Estructura para SCAII y SCAF): Estructura en la cual se ingresa la información relacionada con los Permisos de la empresa, los campos con lo que cuenta son los siguientes:

ENCABEZADOS PERMISOS							
Col	Dato	Tipo de dato	Longitud	Formato	OPC OBL CON	Descripción	Notas
A	Numero de registro permiso	Alfanumérico	20		OBL	Numero de autorización de permiso de la Secretaría de Economía	
B	Solicitud	Alfanumérico	20		OBL	Numero de oficio del permiso vigente	
C	Fecha	Fecha	6	dd/mm/aaaa o mm/dd/aaaa	OBL	Fecha de autorización del permiso	

Partidas de Permisos (Estructura para SCAII y SCAF): Estructura en la cual se ingresa la información relacionada con las partidas de los Permisos de la empresa, los campos con lo que cuenta son los siguientes:

PARTIDAS PERMISOS							
Col	Dato	Tipo de dato	Longitud	Formato	OPC OBL CON	Descripción	Notas
A	Número registro permiso	Alfanumérico	20		OBL	Registro o autorización por la SECON	
B	Numero de solicitud	Alfanumérico	20		OBL	Permiso o ampliación que otorga la SECON.	
C	Clave Clase	Alfanumérico	8		OBL	Clave ya creada en la opción de Clases.	
D	Página / Renglón	Alfanumérico	10	#####/###	OPC	Se refiere a la página y renglón del permiso.	

Números de Parte (SCAII): Estructura en la cual se ingresa la información relacionada con los números de parte, los campos con lo que cuenta son los siguientes:

NUMEROS DE PARTE							
Col	Dato	Tipo de dato	Longitud	Formato	OPC OBL CON	Descripción	No tas
A	Número de parte	Alfanumérico	30		OBL	Número de parte de materia prima, producto terminado, empaque, etc.	
B	Descripción en español	Alfanumérico	250		OBL	Descripción en español del número de parte	
C	Descripción en ingles	Alfanumérico	250		OPC	Descripción en ingles del número de parte	
D	Clase	Alfanumérico	8		OBL	Clave Correspondiente a la comercialización de los materiales.	
E	Unidad de medida comercial	Alfanumérico	5		OBL	Unidad de medida comercial de la parte	
F	Costo unitario	Númérico	19 (10,8)	#####.##### ###	OPC	Costo de importación por unidad de medida	
G	Tipo de moneda costo	Texto	2		OPC	ME→ Moneda Extranjera (Dólares) MN → Moneda Nacional (Pesos). MC → Moneda de Captura	
H	Clave moneda	Texto	3		OPC	Clave de la Moneda Ejemplo: JPY para el Yen, EUR para el Euro.	
I	Valor Agregado	Númérico	19 (10,8)	#####.##### ###	OPC	Valor agregado por unidad de Medida.	
J	Tipo Valor Agregado	Texto	2		OPC	ME→ Moneda Extranjera (Dólares) MN→ Moneda	

						Nacional (Pesos). PO→ Porcentaje (%)	
K	Peso unitario	Numérico	19 (10,8)	#####.##### ###	OPC	Peso únicamente del los materiales sin incluir el envase ni los materiales de embalaje o Empaque por Partida.	
L	Fracción Americana	Alfanumérico	16		OPC	Código numérico homologado respectivo a la clase conforme a la Tarifa Americana.	
M	Es Reparación	Texto	2		OPC	Si →Si es una reparación No →No es una reparación	
N	Tipo de peso	Texto	6		OBL	Kilos / Libras	
O	Valor empaque nac.	Numéricos	19 (10,8)	#####.##### ###	OPC	Valor empaque packing nacional origen mexicano	
P	Número de parte ref.	Alfanumérico	30		OPC	Número de parte referencia	
Q	ECCN	Alfanumérica	20		OPC	Número de la clave de ECCN	
R	Símbolo de la Excepción de la Licencia	Texto	20		OPC	Siglas de la excepción de la Licencia. Claves: NLR, Gobierno, GBS, RPL, LVS, CIV, CTP, TSU, TSR, TMP, ENC	
S	Parte Sustituto	Alfanumérico	20		OPC	Numero de Parte de Sustituto.	

T	Cliente Asignado (solo si se compro)	Alfanumerico	50		OPC	Te permite asignar cliente predeterminado para pedimento y numero de parte (tiene que estar activado parámetro general)	
U	Parte complemen taria	Alfanumerico	20		OPC		
V	Anchura	Numerico	20		OPC	Esto a campos especiales para especificar el ancho	
W	Espesor	Numerico	20		OPC	Esto a campos especiales para especificar el grosor	
X	SPEC	Alfanumerico	20		OPC		
Y	Tipo IMMEX	Alfanumerico	14		OPC	<ul style="list-style-type: none"> • INDUSTRIAL • SERVICIOS • CONTROLADORA • ALBERGUE • TERCIALIZACION 	
Z	Numero de FDA	Alfanumerico	20		OPC	Esta clave proviene del catalogo de clientes de FDA	
AA	Ruta de la Imagen	Alfanumerico	50		OPC	C:\Aduanasoft\SCAII- SCAF-SQL 2012\CARPETA IMAGENES	
AB	Factor de Conversion	Numerico	16		OPC	Este campo no se puede modificar sin el parámetro activado para el factor de conversión	
AC	UM de conversion	Alfanumerico	9		OPC	Tomado del catálogo de unidades de medida y este campo no se considera en cuenta sin el parámetro activado para el factor de conversión.	

Números de Parte (SCAF): Estructura en la cual se ingresa la información relacionada con los números de parte, los campos con lo que cuenta son los siguientes:

NÚMEROS DE PARTE SCAF							
Col	Dato	Tipo de dato	Longitud	Formato	OPC OBL CON	Descripción	Notas
A	Número de parte	Alfanumérico	30		OBL	Número de parte de Activo Fijo.	
B	Descripción en español	Alfanumérico	500		OBL	Descripción en español del número de parte	
C	Descripción en ingles	Alfanumérico	500		OPC	Descripción en ingles del número de parte	
D	Clase	Alfanumérico	8		OBL	Clave correspondiente a la comercialización de los Materiales.	
E	Unidad de medida comercial	Alfanumérico	5		OBL	Unidad de medida comercial de la parte	
F	Costo unitario	Numérico	19 (10,8)	#####.##### ###	OPC	Costo de importación por unidad de medida	
G	Tipo de moneda costo	Texto	2		OPC	ME → Moneda Extranjera (Dólares) MN → Moneda Nacional (Pesos). MC → Moneda de Captura	
H	Clave moneda	Texto	3		CON	Clave de la Moneda Ejemplo: JPY para el Yen, EUR para el Euro.	
I	Vacío						

J	Vacío						
K	Peso unitario	Númérico	19 (10,8)	#####.##### ###	OPC	Peso únicamente del activo fijo sin incluir el envase ni los materiales de embalaje o empaque por partida.	
L	Tipo de Peso	Texto	6		CON	Tipo peso (Kilos / Libras	
M	Fracción	Alfanumérico	8		OPC	Código numérico homologado respectivo a la clase conforme a la Tarifa arancelaria	
N	País	Texto	3		OPC	País de origen o procedencia del Número de parte.	
O	Preferencia Arancelaria	Alfanumérico	8		OBL	Las Preferencia arancelarias son: GENERAL TLCS PROSEC ALADI	
P	Sector	Alfanumérico	5		CON	Clave de Sector del programa de Promoción Sectorial.	
Q	Ruta de la imagen	Alfanumerico	20		OPC	C:\Aduanasoft\SCAII-SCAF-SQL 2012\CARPETA IMAGENES	

Pedimentos (Estructura para SCAII y SCAF): Estructura en la cual se ingresa la información relacionada con los Pedimentos, los campos con lo que cuenta son los siguientes:

PEDIMENTOS							
Col	Dato	Tipo de dato	Longitud	Formato	OPC OBL CON	Descripción	Notas

A	Numero de pedimento	Numérico	15	##-####-#####	OBL	Aduana de cruce, patente del agente aduanal y número de consecutivo.	
B	Tipo de Pedimento	Texto	1		OBL	Tipo de Pedimento I→Importación E→Exportación.	
C	Clave de Pedimento	Texto	2		OBL	Clave de Pedimento de acuerdo al Apéndice 2 del Anexo 22 de la Resolución Miscelánea de Comercio Exterior vigente	5
D	Tipo de Documento ó Régimen	Texto	3		OBL	Clave del Régimen Aduanero según el Apéndice 16 del Anexo 22 de la Resolución Miscelánea de Comercio Exterior vigente.	4
E	Fecha de Inicio	Fecha	6	dd/mm/aaaa o mm/dd/aaaa	OBL	Fecha de Culminación de la vigencia del Pedimento	
F	Fecha Final	Fecha	6	dd/mm/aaaa o mm/dd/aaaa	OBL	Fecha de Culminación de la vigencia del pedimento.	
G	Fecha de Pago	Fecha	6	dd/mm/aaaa o mm/dd/aaaa	OBL	Fecha de Pago del Pedimento	
H	Aduana de Cruce	Alfanumérico	3		OBL	Aduana y sección de cruce del material	
I	Acuse Electrónico	Alfanumérico	8		OPC	Acuse electrónico es cual es asignado por el validador.	
J	Individual o Consolidado	Texto	3		OBL	Pedimento: CON→Consolidado IND→ Individual	

K	Cliente Asignado (solo si se compro)	Alfanumerico	20		OPC	Te permite asignar cliente predeterminado para pedimento y numero de parte (tiene que estar activado parámetro general)	
---	--	--------------	----	--	-----	---	--

Encabezados de Certificado de Origen: Estructura en la cual se ingresa la información relacionada con los Certificados de Origen de Preferencia TLCS, los campos con lo que cuenta son los siguientes:

CERTIFICADOS DE ORIGEN							
Col	Dato	Tipo de dato	Longitud	Formato	OPC OBL CON	Descripción	Notas
A	Número de Certificado	Alfanumérico	10		OBL	Número de control de los certificados de origen, definido por el usuario.	
B	Fecha Inicial	Fecha	10	dd/mm/aaaa o mm/dd/aaaa Considerar el Parámetro	OBL	Indicación de la Fecha en que debe de iniciar la vigencia del Certificado	
C	Fecha Final	Fecha	10	dd/mm/aaaa o mm/dd/aaaa Considerar el Parámetro	OBL	Indicación de la Fecha en que debe de finalizar la vigencia del Certificado	
D	Exportador	Alfanumérico	8		OPC	Clave con la que será identificado al Exportador o Proveedor.	
E	Productor	Alfanumérico	8		OPC	Clave con la que será identificado al Productor.	
F	Importador	Alfanumérico	8		OPC	Clave con la que será identificado al Importador o cliente.	

G	Fecha Generación	Fecha	10	dd/mm/aaaa o mm/dd/aaaa Considerar el Parámetro	OBL	Indicación de la Fecha en que se genera el Certificado de Origen.	
H	Tipo Tarifa	Texto	1		OPC	Indicar la inicial de cuál es la tarifa que se está utilizando. E =Exportación. A =Americana.	
I	Nombre de la Empresa	Alfanumérico	100		OPC	Nombre completo de la Empresa que genera el Certificado de Origen.	
J	Responsable	Texto	100		OPC	Nombre de la Persona Responsable y apta para firmar el Certificado de Origen expedido.	
K	Puesto Responsable	Texto	30		OPC	Descripción del Puesto de la persona responsable.	
L	Teléfono	Alfanumérico	30		OPC	Número de teléfono correspondiente a la empresa que expide el Certificado de Origen.	
M	FAX	Alfanumérico	30		OPC	Número de Fax correspondiente a la empresa que expide el Certificado de Origen.	
N	Sistema	Texto	5		OBL	Nombre del Sistema para el cual se levanta el Encabezado del CO.	

Partidas de Certificado de Origen: Estructura en la cual se ingresa la información relacionada con las Partidas del Certificados de Origen de Preferencia TLCS, los campos con lo que cuenta son los siguientes:

CERTIFICADOS DE ORIGEN							
Col	Dato	Tipo de dato	Longitud	Formato	OPC/OBL	Descripción	Notas
A	Número de Certificado	Alfanumérico	10		OBL	Número de control de los certificados de origen, definido por el usuario.	
B	Número de Parte	Alfanumérico	30		OBL	Indicación del Número de Parte del que se va a amparar en el Certificado	
C	Descripción	Alfanumérico	250		OPC	La indicación del nombre del No. De Parte	
D	Fracción	Númérico	6		OPC	La indicación de los primero 6 dígitos de la Fracción Arancelaria de clasificación para el No. De Parte.	
E	Criterio Preferencial	Texto	1		OPC	Clave con la que se identifica el Criterio preferencial, de acuerdo al instructivo de llenado del CO (A, B, C, D, E, F)	Ver Los Criterios para Tratos Preferenciales, campo 7 en el Instructivo de Llenado del CO.
F	Es Productor?	Texto	2		OPC	Indicación de si es el Productor o no. SI o YES = Si NO = No.	Ver la explicación de cuando se es el Productor o no, campo 8 en el Instructivo de Llenado

G	Numero de Caso	Numérico	1		OPC	Indicación en que número de caso aplica, de acuerdo al Instructivo de llenado del CO.(1,2 ó 3)	Ver Los Criterios para Tratos Preferenciales, campo 8 en el Instructivo de Llenado del CO
H	País de Origen	Texto	3		OBL	Indicación del País de Origen, de acuerdo a la Clave Mexicana del Apéndice 4 de Claves de Países.	1
I	Tipo de Costo Neto	Texto	2		OPC	Indicación de la clave que hace referencia al Tipo de Costo que Aplica, de acuerdo al Instructivo de llenado del CO. (CN ó NO)	Ver La explicación de Los Tipos de Costos, campo 9 en el Instructivo de Llenado del CO.
J	Sistema	Texto	5		OBL	Nombre del Sistema para el cual se levanta la partida del Encabezado del CO.	

Fracciones Históricas (Estructura para SCAII y SCAF): Fracciones Históricas que ya no se encuentran dentro del Módulo de SIFRA.

FRACCIONES HISTÓRICAS							
Col	Dato	Tipo de dato	Longitud	Formato	OPC OBL CON	Descripción	Notas
A	Fracción Arancelaria	Numérico	10		OBL	Código numérico Homologado respectivo y clasificado de acuerdo a la	

						Tarida de su momento.	
B	País	Texto	3		OBL	País de Procedencia en su momento.	1
C	Preferencia	Texto	8		OBL	Preferencia Arancelaria en su momento: GENERAL, TLCS, ALADI, PROSEC,	
D	Sector	Texto	8		CON	Sector en que se tiene indicado para la preferencia arancelaria del PROSEC, en caso de ser esta la preferencia.	
E	Unidad de Medida	Alfanumérico	5		OBL	Unidad de medida en que se realice la operación aduanera.	2
F	Fecha de Publicación	Fecha	10	dd-mm-aaaa o mm-dd-aaaa	OBL	Fecha en que se publico la Fracción Arancelaria.	
G	Advalorem Impo	Numerico	(10,8)		OPC	Porcentaje de Advalorem que ocasiono en su momento para la Importación.	
H	Advalorem Expo	Numerico	(10,8)		OPC	Porcentaje de Advalorem que ocasiono en su momento para la Exportación	
I	Es IMMEX?	Texto	2		OPC	La indicación de si la Fracción esta dentro del Permiso IMMEX. 'Sí' o 'No'.	
J	Temporalidad Normal	Numerico	2	12, 18 meses	OPC	La indicación en meses de la Temporalidad que aplica para	

						la Fracción en Temporalidad Normal.	
K	Temporalidad de Servicios	Numerico	2	6, 12 meses	OPC	La indicación en meses de la Temporalidad que aplica para la Fracción en Temporalidad de Servicios.	

Listado de Bill de Materiales (Estructura exclusiva de SCAII): Estructura en la cual se ingresa la información relacionada con el Bill de Materiales, los campos con lo que cuenta son los siguientes:

LISTADO DE BILL DE MATERIALES							
Col	Dato	Tipo de dato	Longitud	Formato	OPC OBL CON	Descripción	Notas
A	Numero de Parte	Alfanumérico	30		OBL	Es el campo donde se ingresa el Número de Parte.	
B	Componente	Alfanumérico	30		OBL	Los elementos que componen el número de parte.	
C	Cantidad	Númericos	19 (10,8)	#####.##### #	OBL	Es la cantidad utilizada de los componentes.	
D	Unidad de Medida	Alfanumérico	5		OBL	Clave correspondiente a la comercialización los componentes	2
E	Procedencia	Texto	3		OPC	Tipos de procedencia: TEM→ temporal DEF→ Definitiva En caso de estar vacío aplicará temporal	

F	Cantidad de Desperdicio	Numéricos	19 (10,8)	#####.##### #	OPC	Es la cantidad que se desperdicia de cada Componente.	
G	Cantidad de Merma	Numéricos	19 (10,8)	#####.##### #	OPC	Es la cantidad que se merma de cada componente	
H	Tipo Desp/Merma	Texto	10		OPC	Es el tipo de Desperdicio/Merma: *Cantidad *Porcentaje	

Países por Parte (Estructura SCAII y SCAF): Estructura en la cual se ingresa la información relacionada con los países por parte, los campos con lo que cuenta son los siguientes:

PAISES POR PARTE							
Col	Dato	Tipo de dato	Longitud	Formato	OPC OBL CON	Descripción	Notas
A	Número de Parte	Alfanumérico	30		OBL	Es el campo donde se ingresa el Número de Parte	
B	País	Texto	3		OBL	Clave SaaiM3 del país correspondiente al origen del número de Parte.	1
C	Preferencia Arancelaria	Texto	8		OBL	Los tipos de la fracciones son: GENERAL PROSEC ALADI TLCS	
D	Sector	Texto	8		CON	Es el campo donde se ingresa el sector al cual pertenece el Componente.	

E	Tiene certificado de Origen	Texto	2		OPC	Certificado de Origen: Si -- Si tiene CO No -- No tiene CO	
F	Numero de Certificado de Origen	Alfanumérico	8		CON	Es el número de CO	
G	Pais por Omisión Importación	Texto	3		OPC	Se asigna la Letra O de Omision si dicho registro se aplica para Importacion	
H	Pais por Omisión Exportación	Texto	3		OPC	Se asigna la Letra O de Omision si dicho registro se aplica para Exportacion	
I	Fraccion	Numerico	12		OPC	Solo si se activa el parámetro especial	

Fracciones Americanas por Parte (Estructura para SCAII): Estructura en la cual se ingresa toda la información relacionada con Fracciones Americanas a nivel Parte, los campos con lo que cuenta son los siguientes:

FRACCIONES AMERICANAS PARTES							
Col	Dato	Tipo de dato	Longitud	Formato	OPC OBL CON	Descripción	Notas
A	Número de parte	Alfanumérico	30		OBL	Número de Parte con el que tendrá relación las fracciones americanas de exportación	
B	Fracción Americana	Alfanumérico	16		OBL	Código numérico homologado respectivo a la clase conforme a la Tarifa Americana	

C	Prefijo	Alfanumérico	5		OPC	En caso de que la Aduana Americana requiere algún tipo de prefijo de la Fracción Americana ya sea para identificar el país de origen será utilizado este campo. Ejemplo: NAFTA = N, USA = US.	
D	Valor Dólares	Numéricos	19 (10,8)	#####.#### ####	OPC	Valor en Dólares que paga por cada Tipo de Valor	
E	Tipo Valor	Texto	2		OBL	Clave que identifica a los diferentes tipos de Valor: D -- Duty N -- No Dutiable P -- Packing	
F	País	Alfanumérico	3		OPC	País de procedencia de la fracción del número de parte	1

Fracciones Americanas por Parte (Estructura para SCAF): Estructura en la cual se ingresa toda la información relacionada con Fracciones Americanas a nivel Parte, los campos con lo que cuenta son los siguientes:

FRACCIONES AMERICANAS PARTES							
Col	Dato	Tipo de dato	Longitud	Formato	OPC OBL CON	Descripción	Notas

A	Fraccion Arancelaria	Numérico	10		OBL	Número de fracción exportación	
B	Prefijo	Alfanumerico	5		OBL	En caso de que la Aduana Americana requiere algún tipo de prefijo de la Fracción Americana ya sea para identificar el país de origen será utilizado este campo. Ejemplo: NAFTA = N, USA = US.	
C	Unidad de Medida	Alfanumerico	5		OBL	Clave correspondiente a la comercialización los componentes	
D	Descripcion	Alfanumerico	250		OPC	La indicación del nombre de la fracción arancelaria	
E	Tipo de Advalorem	Texto	2	##	OPC	PO = Porcentaje ME = Moneda Extranjera	
F	Advalorem %	Numérico	(10,8)		OPC	Cantidad en porcentaje del advalorem asignado a la fracción.	
G	Advalorem Dlls	Numérico	(10,8)		OPC	Cantidad en dólares del advalorem asignado a la fracción.	

Transportes: Estructura en la cual se ingresa la información relacionada con los Transportes a utilizar por las compañías Transportistas. Los campos con lo que cuenta son los siguientes:

Catálogo de Transportes							
Col	Dato	Tipo de dato	Longitud	Formato	OPC OBL CON	Descripción	Notas
A	Clave	Alfanumérico	14		OBL	Es la clave con la que se va a identificar el Tipo de Transporte	
B	Clave ACE	Alfanumérico	10		OPC	Es la clave proporcionada a la compañía Transportista necesaria para la transmisión electrónica con el Broker.	
C	Clave Transporte	Alfanumérica	23		OPC	Es la clave del pre-registro a la clave ACE. Este campo se va a utilizar si no se cuenta con la Clave de ACE todavía.	
D	VIN	Alfanumérica	30		OPC	Es la clave de identificación vehicular, que con la relación al Pre-registro es útil para la transmisión electrónica.	Este campo se va a utilizar si no se cuenta con la Clave de ACE todavía.
E	Tipo de Transporte	Texto	02		OBL	Es el código del tipo de Transporte que maneja la tabla de Tipos de Transporte	9
F	Código de Entidad	Texto	01		OBL	Es la clave del tipo de código a que está obligado el transporte	

G	Transpondedor	Alfanumérico	16		OPC	Es el número de registro que acompaña al pre-registro como complemento de identificación	Este campo se va a utilizar si no se cuenta con la Clave de ACE todavía.
H	Número DOT	Alfanumérico	08		OPC	Es la clave otorgada en el Departamento de Registro de Transportes	Este campo se va a utilizar si no se cuenta con la Clave de ACE todavía.
I	Placas	Alfanumérico	17		OPC	Es la identificación por medio del plaqueo que tiene el Transporte	
J	Ciudad	Texto	30		OPC	La ciudad de procedencia del Transporte	
K	Estado	Texto	50		OPC	Clave Americana del Estado al que pertenece el medio de Transporte	
L	País	Texto	02		OPC	Clave Americana del País al que pertenece el Transporte	1
M	Precinto	Alfanumérico	50		OPC	Número de candado que se utiliza en el Transporte	
N	Empresa Aseguradora	Texto	30		OPC	Nombre de la empresa que asegura el Transporte	
O	Número de Aseguradora	Alfanumérico	20		OPC	Folio que ampara el registro ante la compañía aseguradora	
P	Monto de	Alfanumérico	18		OPC	Cantidad monetaria que	

	Aseguradora					ampara al transporte	
Q	Fecha de Aseguradora	Alfanumérico	08		OPC	Fecha en que inicia el amparo ante la compañía aseguradora.	

Conductores: Estructura en la cual se ingresa la información relacionada con los Chóferes a utilizar por las compañías Transportistas. Los campos con lo que cuenta son los siguientes:

Catálogo de Conductores							
Col	Dato	Tipo de dato	Longitud	Formato	OPC OBL CON	Descripción	Notas
A	Transportista	Alfanumérico	14		OBL	Es la clave con la que se identifica a la compañía Transportista dentro de SCAII	
B	Línea	Númerica	02		CON	Es la numeración a la cantidad de conductores registrados	Existe un parámetro que se puede utilizar al momento de subir la información, para este campo quede vacío.
C	Conductor	Alfanumérica	70		OBL	Es la clave que se le va a dar al Conductor dentro del sistema	
D	Número de Licencia	Alfanumérica	30		OPC	Es el número de folio que se le dio a la licencia, en su expedición.	
						Es el número de	

E	ID Línea Express	Alfanumérica	17		OPC	identificación de la Línea Express	
F	Identificación ACE	Alfanumérica	10		OPC	Es la clave proporcionada a la compañía Transportista necesaria para la transmisión electrónica con el Broker.	
G	Fecha de Nacimiento	Alfanumérica	10		OPC	Registro de la fecha de nacimiento del conductor.	
H	Sexo	Texto	01		OPC	Definición de Género entre Masculino (M) o Femenino (F)	
I	País de Nacionalidad	Texto	03		OPC	Clave Americana del País de la nacionalidad del conductor	1
J	Transporta Material Peligroso?	Texto	02		OPC	Aclaración entre Si o No del tipo de material que manejaría el conductor	
K	Estado Mat. Peligroso	Texto	02		OPC	Nombre completo de la Entidad Federativa de procedencia del Material Peligroso	
L	Nombre	Texto	30		OBL	Nombre completo del conductor a registrar	
M	Apellido Paterno	Texto	30		OBL	Apellido completo del conductor a registrar	
						Clave que registra el tipo de identificación que presenta el Conductor. Claves: ACW -Pasaporte ALR - Residencia	

N	Clave ID1	Texto	03		OPC	BCP - Permiso Cruce BCN - Acta Nacimiento CDN - Ciudadanía CON - Certificado Naturalización OTD - Otra Identificación REP - Permiso Reentrada RTP -Permiso de Viaje 5J - Licencia 5k -Licencia 30 -Visa de EU	
O	Número ID 1	Alfanumérico	20		OPC	Número que contiene el documento que se presenta como identif.	
P	Estado ID1	Texto	30		OPC	Entidad Fed. de donde es originaria la identificación del conductor	
Q	País ID1	Texto	02		OPC	Clave Americana del País de origen de la identificación del conductor.	
R	Clave ID2	Texto	03		OPC	Clave que registra el tipo de identificación que presenta el Conductor.	Ver referencia en la columna N
S	Número ID2	Alfanumérico	20		OPC	Número que contiene el documento que se presenta como identificación.	

T	Estado ID 2	Texto	30		OPC	Entidad Federativa de donde es originaria la identificación del conductor	
U	País ID2	Texto	02		OPC	Clave Americana del País de origen de la identificación del conductor.	1
V	Numero de Gafete	Alfanumérico	30		OPC	Número de Identificación autorizado para el transporte de Mercancía.	

Trailers (Estructura para SCAII y SCAF): Estructura en la cual se ingresa la información relacionada con los trailers a utilizar por las compañías Transportistas. Los campos con lo que cuenta son los siguientes:

Catálogo de Trailers							
Col	Dato	Tipo de dato	Longitud	Formato	OPC OBL CON	Descripción	Notas
A	Número de Trailer	Alfanumérico	14		OBL	Número que identifica al Trailer.	
B	Número de ACE	Alfanumérico	10		OPC	Es la clave proporcionada por la compañía Transportista necesaria para la transición electrónica con el Broker.	
C	Tipo de Trailer	Alfanumérico	02		OBL	Clave que identifica el Tipo de Trailer que transportaría la mercancía.	8

						Claves:	
D	Precinto	Alfanumérico	15		OPC	Número del candado fiscal que se registra en el traslado de la mercancía por el trailer.	
E	Código de Entidad	Texto	1		OPC	Clave que indica quien es el que está obligado a la liberación de los instrumentos de tráfico internacional. Claves: C, I, A, B	
F	Placas	Alfanumérico	20		OPC	Es el número de plaqueo dado en el Registro Vehicular.	
G	Estado	Texto	30		OPC	Entidad Fed. de donde es originaria la identificación del conductor	
H	País	Texto	02		OPC	Clave Americana del País de origen de la identificación del conductor.	1

Manifiesto (Estructura para SCAII y SCAF): Estructura en la cual se ingresa la información de la Lista de Manifiestos con que se cuenta.

Manifiestos							
Col	Dato	Tipo de dato	Longitud	Formato	OPC OBL CON	Descripción	Notas
A	Número de Manifiesto	Alfanumérico	15		OBL	Número de Manifiesto.	
B	VACÍO	VACÍO	VACÍO	VACÍO	VACÍO	VACÍO	
C	VACÍO	VACÍO	VACÍO	VACÍO	VACÍO	VACÍO	

D	VACÍO	VACÍO	VACÍO	VACÍO	VACÍO	VACÍO	
E	VACÍO	VACÍO	VACÍO	VACÍO	VACÍO	VACÍO	
F	VACÍO	VACÍO	VACÍO	VACÍO	VACÍO	VACÍO	
G	Puerto de Salida	Numérico	6		OPC	La clave del Puerto de Salida debe de estar registrada previamente dentro de los sistemas.	
H	Localización de P. de Salida	Alfanumérico	4		OPC	La clave de la Localización de Salida debe de estar registrada previamente en los sistemas.	
I	Puerto de Destino	Numérico	6		OPC	La clave del Puerto de Destino debe de estar registrada previamente dentro de los sistemas.	
J	Localización de P. de Destino	Alfa-Numérico	4		OPC	La clave de la Localización de Destino debe de estar registrada previamente dentro de los sistemas.	
K	Puerto de Entrada	Numérico	6		OPC	La clave del Puerto de Entrada debe de estar registrada previamente dentro de los sistemas.	
L	Localización de P. de Entrada	Alfa-Numérico	4		OPC	La clave de la Localización de Entrada debe de estar registrada previamente dentro de los sistemas.	
M	Fecha de Entrada	Fecha	10	mm-dd-aaaa o dd-mm-aaaa	OPC	Fecha de Entrada o arribo de Manifiesto.	Considerar el Parámetro.
N	VACÍO	VACÍO	VACÍO	VACÍO	VACÍO	VACÍO	
O	VACÍO	VACÍO	VACÍO	VACÍO	VACÍO	VACÍO	
P	VACÍO	VACÍO	VACÍO	VACÍO	VACÍO	VACÍO	
Q	VACÍO	VACÍO	VACÍO	VACÍO	VACÍO	VACÍO	
R	Estatus	Texto	9		OPC	Tipos de Estatus: - Nuevo - Usado - Cancelado	

PARTE 2- Módulos de Entrada (SCAII)

Sección 2.1 Importación Temporal

Encabezado de Facturas de Importación Temporal (SCAII): Estructura en la cual se ingresa la información relacionada con las Facturas de Importación Temporal de la empresa, los campos con los que cuenta son los siguientes:

Encabezado Fact. de Impto. Temp.							
Col	Dato	Tipo de dato	Longitud	Formato	OPC OBL CON	Descripción	Notas
A	Pedimento Importación	Numérico	15	## - #### - #####	OPC	Aduana de cruce, patente del agente aduanal y número de consecutivo.	
B	Remesa	Numéricos	4	####	OPC	Número consecutivo de los movimientos de importación temporal.	
C	Factura de Importación	Alfanumérico	15		OBL	Número de factura de importación.	
D	Fecha de Factura	Fecha	10	dd/mm/aaaa o mm/dd/aaaa	OBL	Fecha de elaboración de la factura.	
E	Tipo de Cambio	Numéricos	7 (2,5)	##.#####	CON	El campo de tipo de cambio es condicional siempre y cuando se tenga capturado el valor en el catalogo correspondiente.	
F	Tipo de Documento ó Régimen	Texto	3		OBL	Clave del Régimen Aduanero según el Apéndice 16 del Anexo 22 de la Resolución Miscelánea de	4

						Comercio Exterior vigente.	
G	Clave Proveedor	Alfanumérico	8		OBL	La clave de la persona física o moral que ofrece, distribuye, vende o concede el uso la mercancía.	
H	Clave Vendido a	Alfanumérico	8		OBL	La clave de la persona física o moral a la cual se le está vendiendo o consignando la mercancía.	
I	Clave Enviado a	Alfanumérico	8		OBL	La clave de la persona física o moral a la cual se le está enviando o transfiriendo la mercancía.	
J	Clave Agente Aduanal	Alfanumérico	5		OBL	Clave del Agente Aduanal que está a cargo de la operación.	
K	Clave Transportista	Alfanumérico	5		OPC	Clave de la persona física o moral, encargada del traslado de la mercancía.	
L	Conductor	Alfanumérico	80		OPC	Nombre de la persona que maneja ó conduce el transporte.	
M	Tipo Transporte	Texto	15		OPC	Clave que identifica a los diferentes tipos de Transporte: NINGUNO → No hay con que identificar el Transporte.	

						TRANSPORTE →Número de Identificación de un Transporte en General. CAJA →Número de Identificación de la Caja del Tráiler PLACAS →Número de Identificación de las Placas. CAMION → Número de Camión. BUQUE → Número de Identificación del Buque. FERRO BARCAZA → Número de Identificación de la Ferro Barcaza. CONTENEDOR →Número de Identificación del Contenedor. AVION →Número de Identificación del Avión. GONDOLA → Número de Identificación de la Gondola. PLATAFORMA →Numero de Identificación de la Plataforma.	
N	Numero de Transporte	Alfanumérico	20		CON	Número correspondiente al tipo de transporte.	

O	Tipo de Moneda	Texto	2		OPC	ME→Moneda Extranjera (Dólares) MN→Moneda Nacional (Pesos).	
P	Clave Moneda	Texto	3		CON	Clave de la Moneda Ejemplo: JPY para el Yen, EUR para el Euro.	12
Q	Flete	Numéricos	17 (10,6)	#####.## ####	OPC	Importe que paga la empresa por concepto de transporte de la mercancía a su destino final.	
R	Valor Seguros	Numéricos	17 (10,6)	#####.## ####	OPC	Es el campo que se refiere al valor total de toda la mercancía asentada en el pedimento declarado para efectos del seguro expresado en moneda nacional.	
S	Seguros	Numéricos	17 (10,6)	#####.## ####	OPC	Importe en moneda nacional del total de las primas de los seguros pagados por la mercancía.	
T	Embalajes	Numéricos	17 (10,6)	#####.## ####	OPC	Importe en moneda nacional del total de empaques y embalajes de la mercancía.	

U	Otros Incrementables	Numéricos	17 (10,6)	#####.### ####	OPC	Importe en moneda nacional del total de las cantidades correspondientes a los conceptos que deben incrementarse al precio pagado.	
V	Incoterms	Texto	3		OPC	Campo que se refiere a los Términos Internacionales de Comercio, son una serie de siglas y van acompañadas por el lugar de entrega.	3
W	Precintos	Alfanumérico	15		OPC	Control fiscal en el caso de que el activo registrado en la factura, entre al interior de la republica.	
X	Fecha de Emisión	Fecha	10	dd/mm/aaaa o mm/dd/aaaa	OPC	Fecha en la que el proveedor emite la Factura.	
Y	Tipo Peso	Texto	6		OBL	Tipo peso (Kilos / Libras)	
Z	E-Document	Alfanumerico	50		OPC	Numero de E-Document (COVE)	
AA	Num. Operacion	Numerico	19		OPC	Numero de Operación de Ventanilla	
AB	Aduana de Cruce	Numerico	3		OBL	Aduana y sección de cruce del material	
AC	Observaciones E	Alfanumerico	250		OPC	En este campo se declaran las observaciones de la factura mexicana en español	

AD	Observaciones I	Alfanumerico	250		OPC	En este campo se declaran las observaciones de la factura blingue en ingles	
----	-----------------	--------------	-----	--	------------	---	--

Partidas de Importación Temporal (SCAII): Estructura en la cual se ingresa toda la información relacionada con las partidas de Importación Temporal, los campos con lo que cuenta son los siguientes:

PARTIDAS DE IMP. TEM.							
Col	Dato	Tipo de dato	Longitud	Formato	OPC OBL CON	Descripción	Notas
A	Factura de Importación	Alfanumérico	15		OBL	Número factura de importación.	
B	Línea de Importación	Numéricos	5	#####	CON	Número consecutivo de las partidas.	
C	Número de Parte	Alfanumérico	30		OBL	Número de Parte de la Mercancía a importar.	
D	Cantidad Importada	Numéricos	19 (10,8)	#####.#####	OBL	Cantidad de la mercancía importada	
E	Unidad de Medida	Alfanumérico	5		OBL	Clave de la unidad de medida	2
F	Costo Unitario	Numéricos	19 (10,8)	#####.#####	OPC	Costo de importación por unidad de medida	
G	Peso Neto	Numéricos	19 (10,8)	#####.#####	OPC	Peso únicamente de la mercancía sin incluir el envase ni los materiales de embalaje o empaque por partida	
H	Peso Bruto	Numéricos	19 (10,8)	#####.#####	OPC	Peso neto de la mercancía más el peso	

						del empaque, como el envase y los materiales de embalaje ó empaque por Partida.	
I	Cantidad Bultos	Numéricos	5	#####	OPC	Cantidad de bultos contenidos por partida	
J	Clave Bultos	Alfanumérico	5		OPC	Clave que identifica los bultos en los que está contenido la mercancía a importar	
K	País de Origen	Alfanumérico	3		OBL	País de origen o procedencia del número de parte	1
L	Fracción Arancelaria	Numéricos	8	#####	OPC	Código numérico homologado respectivo a la clase conforme a la TIGIE.	
M	Preferencia Arancelaria	Alfanumérico	7		OPC	Las Preferencia arancelarias son: GENERAL TLCS PROSEC ALADI	
N	Sector	Alfanumérico	5		CON	Clave de Sector del Programa de Promoción Sectorial	
O	Fracción Americana	Alfanumérico	10		OPC	Código numérico homologado conforme a la Tarifa Americana	
P	Orden de Compra	Alfanumérico	20		OPC	Número de la Orden de compra de lo Importado.	
Q	Metodo de Valoracion	Numericos	2		OPC	Clave del Metodo de Valoracion que será asignado por partida	

Sección 2.2 Importacion Definitiva

Facturas de Importación Definitiva (SCAII): Estructura en la cual se ingresa la información relacionada con las Facturas de Importación Definitiva de la empresa, los campos con lo que cuenta son los siguientes:

FACTURAS DE IMP. DEF.							
Col	Dato	Tipo de dato	Longitud	Formato	OPC OBL CON	Descripción	Notas
A	Pedimento Importación	Numérico	15	## - ##### - #####	OPC	Aduana de cruce, patente del AA y número de consecutivo.	
B	Remesa	Numéricos	4	####	CON	Número consecutivo de los movimientos de importación temporal.	
C	Factura de Importación	Alfanumérico	15		OBL	Número de factura de importación.	
D	Fecha de Factura	Fecha	10	dd/mm/aaaa	OBL	Fecha de elaboración de la factura.	
E	Tipo de Cambio	Numéricos	8 (2,5)	##.#####	CON	El campo de tipo de cambio es condicional siempre y cuando se tenga capturado el valor en el catalogo correspondiente.	
F	Tipo de Documento ó Régimen	Texto	3		OBL	Clave del Régimen Aduanero según el Apéndice 16 del Anexo 22 de la Resolución Miscelánea de Comercio Exterior vigente.	4
G	Clave Proveedor	Alfanumérico	8		OBL	La clave de la persona física o moral que ofrece, distribuye, vende o concede el uso	

						del activo fijo.	
H	Clave Vendido a	Alfanumérico	8		OBL	La clave de la persona física o moral a la cual se le está vendiendo o consignando el activo fijo.	
I	Clave Enviado a	Alfanumérico	8		OBL	La clave de la persona física o moral a la cual se le está enviando o transfiriendo el activo fijo.	
J	Clave Agente Aduanal	Alfanumérico	5		OBL	Clave del Agente Aduanal que está a cargo de la operación.	
K	Clave Transportista	Alfanumérico	5		OPC	Clave de la persona física o moral, encargada del traslado del activo fijo.	
L	Nombre Conductor	Alfanumérico	80		OPC	Nombre de la persona que maneja ó conduce el transporte.	
M	Tipo Transporte	Texto	15		OPC	Clave que identifica a los diferentes tipos de Transporte: NINGUNO → No hay con que identificar el Transporte. TRANSPORTE → Número de Identificación de un Transporte en General. CAJA → Número	

						de Identificación de la Caja del Tráiler PLACAS → Número de Identificación de las Placas. CAMION → Número de Camión. BUQUE → Número de Identificación del Buque. FERRO BARCAZA → Número de Identificación de la Ferro Barcaza. CONTENEDOR → Número de Identificación del Contenedor. AVION → Número de Identificación del Avión. GONDOLA → Número de Identificación de la Gondola. PLATAFORMA → Número de Identificación de la Plataforma.	
N	Numero de Transporte	Alfanumérico	20		OPC	Número correspondiente al tipo de transporte.	
O	Tipo de Moneda	Texto	2		OPC	ME→Moneda Extranjera (Dólares) MN→Moneda Nacional (Pesos).	

P	Clave Moneda	Texto	2		CON	Clave de la Moneda Ejemplo: JPY para el Yen de Japón, EUR para el Euro de Europa	12
Q	Flete	Numéricos	17 (10,6)	#####.#####	OPC	Importe que paga la empresa por concepto de transporte del activo fijo a su destino final.	
R	Valor Seguros	Numéricos	17 (10,6)	#####.#####	OPC	Es el campo que se refiere al valor total de todas las mercancías asentado en el pedimento declarado para efectos del seguro expresado en moneda Nacional.	
S	Seguros	Numéricos	17 (10,6)	#####.#####	OPC	Importe en moneda nacional del total de las primas de los seguros pagados por las mercancías	
T	Embalajes	Numéricos	17 (10,6)	#####.#####	OPC	Importe en moneda nacional del total de empaques y embalajes de las mercancías	
U	Otros Incrementables	Numéricos	17 (10,6)	#####.#####	OPC	Importe en moneda nacional del total de las cantidades correspondiente a los	

						conceptos que deben incrementarse al precio pagado	
V	Incoterms	Texto	3		OPC	Campo que se refiere a los Términos Internacionales de Comercio, son una serie de siglas y van acompañadas por el lugar de entrega.	3
W	Precintos	Alfanumérico	15		OPC	Control fiscal en el caso de que el activo registrado en la factura, entre al interior de la republica.	
X	Fecha de Emisión	Fecha	10	dd/mm/aaaa	OPC	Fecha en la que el proveedor emite la Factura.	
Y	Tipo Peso	Texto	6		OBL	Tipo peso (Kilos / Libras)	
Z	E-Document	Alfanumerico	50		OPC	Numero de E-Document (COVE)	
AA	Num. Operacion	Numerico	19		OPC	Numero de Operación de Ventanilla	
AB	Aduana de Cruce	Numerico	3		OBL	Aduana y sección de cruce del material	
AC	Observaciones E	Alfanumerico	250		OPC	En este campo se declaran las observaciones de la factura mexicana en español	
AD	Observaciones I	Alfanumerico	250		OPC	En este campo se declaran las observaciones de la factura blingue en ingles	

Partidas de Importación Definitiva (SCAII): Estructura en la cual se ingresa toda la información relacionada con las partidas de Importación Definitiva, los campos con lo que cuenta son los siguientes:

PARTIDAS DE IMP. DEF.							
Col	Dato	Tipo de dato	Longitud	Formato	OPC OBL CON	Descripción	Notas
A	Factura de Importación	Alfanumérico	15		OBL	Número de factura de importación.	
B	Línea de Importación	Numéricos	5	#####	CON	Número consecutivo de las partidas.	
C	Número de Parte	Alfanumérico	30		OBL	Número de Parte de la mercancía a importar	
D	Cantidad Importada	Numéricos	19 (10,8)	#####.#####	OBL	Cantidad de la mercancía importada	
E	Unidad de Medida	Alfanumérico	8		OBL	Clave de la unidad de medida	2
F	Costo Unitario	Numéricos	19 (10,8)	#####.#####	OPC	Costo de importación por unidad de medida.	
G	Peso Neto	Numéricos	19 (10,8)	#####.#####	OPC	Peso únicamente de la mercancía sin incluir el envase ni los materiales de embalaje o empaque por Partida.	

H	Peso Bruto	Numéricos	19 (10,8)	#####.#####	OPC	Peso neto de la mercancía más el peso del empaque, como el envase y los materiales de embalaje o empaque por Partida.	
I	Cantidad Bultos	Numéricos	5	#####	OPC	Cantidad de bultos contenidos por partida.	
J	Clave Bultos	Alfanumérico	5		OPC	Cantidad de bultos contenidos por partida	
K	País de Origen	Alfanumérico	3		OPC	País de origen o procedencia del Número de parte.	1
L	Fracción Arancelaria	Numéricos	8	#####	OPC	Código numérico homologado respectivo a la clase conforme a la TIGIE.	
M	Preferencia Arancelaria	Alfanumérico	7		OPC	Las Preferencia arancelarias son: GENERAL TLCS PROSEC ALADI	
N	Sector	Alfanumérico	5		CON	Clave de Sector del Programa de Promoción Sectorial	
O	Fracción Americana	Alfanumérico	10		OPC	Código numérico homologado respectivo a	

						la clase conforme a la Tarifa Americana.	
P	Orden de Compra	Alfanumérico	20		OPC	Número de la Orden de compra de lo Importado.	
Q	Metodo de Valoracion	Numericos	2		OPC	Clave del Metodo de Valoracion que será asignado por partida	

Sección 2.3 Compras Mexicanas

Facturas de Compras Mexicanas (Estructura exclusiva SCAII): Estructura en la cual se ingresa la información relacionada con las Facturas de Compras Mexicanas de la empresa, los campos con lo que cuenta son los siguientes:

FACTURAS DE COMPRAS MEXICANAS							
Col	Dato	Tipo de dato	Longitud	Formato	OPC OBL CON	Descripción	Notas
A	CMEX	Texto	4		OPC		
B	CMEX	Texto	4		OPC		
C	Factura de Compra	Alfanumérico	15		OBL	Número de la Factura de Compra nacional.	
D	Fecha de Factura	Fecha	10	dd/mm/aaaa	OBL	Fecha de elaboración de la factura.	
E	Tipo de Cambio	Númericos	7 (2,5)	##.#####	OPC	Tipo de cambio correspondiente a la fecha de la factura.	
F	CMEX	Texto	4		OPC		
G	Clave Proveedor	Alfanumérico	8		OBL	La clave de la persona física o moral que ofrece, distribuye, vende o concede el uso de las	

						mercancías.	
H	Clave Vendido a	Alfanumérico	8		OBL	La clave de la persona física o moral a la cual se le está vendiendo o consignando las mercancías.	
I	Clave Enviado a	Alfanumérico	8		OBL	La clave de la persona física o moral a la cual se le está enviando o transfiriendo las mercancías.	
J	CMEX	Texto	4		OPC		
K	Clave Transportista	Alfanumérico	5		OPC	Clave de la persona física o moral, encargada del traslado de las mercancías.	
L	Nombre Conductor	Alfanumérico	80		OPC	Nombre de la persona que maneja ó conduce el transporte.	
M	Tipo Transporte	Texto	15		OPC	Clave que identifica a los diferentes tipos de Transporte: NINGUNO→No hay con que identificar el transporte. TRANSPORTE→ Número de Identificación de un Transporte en General. CAJA → Número de Identificación de la Caja del Tráiler PLACAS → Número de Identificación de las Placas. CAMION → Número de Camión. BUQUE→ Número de	

						Identificación del Buque. FERRO BARCAZA→ Número de Identificación de la Ferro Barcaza. CONTENEDOR→ Número de Identificación del Contenedor. AVION→ Número de Identificación del Avión. GONDOLA → Número de Identificación de la Góndola. PLATAFORMA → Número de Identificación de la Plataforma.	
N	Número de Transporte	Alfanumérico	20		CON	Número correspondiente al tipo de transporte.	
O	Tipo de Moneda	Texto	2		OPC	ME→ Moneda Extranjera (Dólares) MN→ Moneda Nacional (Pesos).	
P	Clave Moneda	Texto	3		OPC	Clave de la Moneda Ejemplo: JPY para el Yen de Japón, EUR para el Euro de Europa.	12
Q	Flete	Numéricos	17 (10,6)	#####.#####	OPC	Importe que paga la empresa por concepto de transporte de las mercancías a su destino final.	
R	Valor Seguros	Numéricos	17 (10,6)	#####.#####	OPC	Es el campo que se refiere al valor total de todas las mercancías asentado en el pedimento declarado para efectos del seguro expresado en moneda nacional.	

S	Seguros	Numéricos	17 (10,6)	#####.#####	OPC	Importe en moneda nacional del total de las primas de los seguros pagados por las mercancías	
T	Embalajes	Numéricos	17 (10,6)	#####.#####	OPC	Importe en moneda nacional del total de empaques y embalajes de las mercancías.	
U	Otros Incrementables	Numéricos	17 (10,6)	#####.#####	OPC	Importe en moneda nacional del total de las cantidades correspondientes a los conceptos que deben incrementarse al precio pagado.	
V	CMEX	Texto	4		OPC		
W	Precintos	Alfanumérico	15		OPC	Control fiscal en el caso de que el activo registrado en la factura, entre al interior de la república.	
X	Fecha de Emisión	Fecha	10	dd/mm/aaaa	OPC	Fecha en la que el proveedor emite la factura.	
Y	Tipo Peso	Texto	6		OPC	Las opciones son: KILOS o LIBRAS	
Z	Observaciones E	Alfanumerico	250		OPC	En este campo se declaran las observaciones de la factura mexicana en español	

Partidas de Compras Mexicanas (SCAII): Estructura en la cual se ingresa toda la información relacionada con las partidas de Compras Mexicanas, los campos con lo que cuenta son los siguientes:

PARTIDAS DE COM. MEX.							
Col	Dato	Tipo de dato	Longitud	Formato	OPC OBL CON	Descripción	Notas
A	Factura de Com. Mex.	Alfanumérico	15		OBL	Número de factura de Compra Mexicana.	
B	Línea de Compra	Numéricos	5	#####	CON	Número consecutivo de las partidas.	
C	Número de Parte	Alfanumérico	30		OBL	Número de Parte de la mercancía a Comprar	
D	Cantidad Importada	Numéricos	19 (10,8)	#####.#####	OBL	Cantidad de la mercancía Comprada.	
E	Unidad de Medida	Alfanumérico	5		OBL	Clave de la unidad de medida	2
F	Costo Unitario	Numéricos	19 (10,8)	#####.#####	OPC	Costo de compra por unidad de medida.	
G	Peso Neto	Numéricos	19 (10,8)	#####.#####	OPC	Peso únicamente de la mercancía sin incluir el envase ni los materiales de embalaje o empaque por Partida.	

H	Peso Bruto	Numéricos	19 (10,8)	#####.#####	OPC	Peso neto de la mercancía más el peso del empaque, como el envase y los materiales de embalaje o empaque por Partida.	
I	Cantidad Bultos	Numéricos	5	#####	OPC	Cantidad de bultos contenidos por partida.	
J	Clave Bultos	Alfanumérico	5		OPC	Cantidad de bultos contenidos por partida	
K	País de Origen	Alfanumérico	3		OPC	País de origen o procedencia del Número de parte.	1
L	Fracción Arancelaria	Numéricos	8	#####	OPC	Código numérico homologado respectivo a la clase conforme a la TIGIE.	
M	Preferencia Arancelaria	Alfanumérico	7		OPC	Las Preferencia arancelarias son: GENERAL TLCS PROSEC ALADI	
N	Sector	Alfanumérico	5		CON	Clave de Sector del Programa de Promoción Sectorial	
O	Fracción Americana	Alfanumérico	10		OPC	Código numérico homologado respectivo a	

						la clase conforme a la Tarifa Americana.	
P	Orden de Compra	Alfanumérico	20		OPC	Número de la Orden de compra de lo Comprado.	

PARTE 3- Módulos de Entrada (SCAF)

Sección 3.1 Importación Temporal / Definitiva / Compras Mexicanas

Facturas de Importación Temporal, Definitiva (SCAF): Estructura en la cual se ingresa la información relacionada con las Facturas de Importación de la empresa, los campos con lo que cuenta son los siguientes:

Encabezado Fact. de Impto. Temp.							
Col	Dato	Tipo de dato	Longitud	Formato	OPC OBL CON	Descripción	Notas
A	Pedimento Importación	Numérico	15	## - ##### - #####	OPC	Aduana de cruce, patente del agente aduanal y número de consecutivo.	
B	Remesa	Numéricos	4	####	OPC	Número consecutivo de los movimientos de importación temporal.	
C	Factura de Importación	Alfanumérico	15		OBL	Número de factura de importación.	
D	Fecha de Factura	Fecha	10	dd/mm/aaaa o mm/dd/aaaa	OBL	Fecha de elaboración de la factura.	
E	Tipo de Cambio	Numéricos	7 (2,5)	##.#####	OBL	Tipo de cambio correspondiente a la fecha de la factura.	

F	Tipo de Documento ó Régimen	Texto	3		OBL	Clave del Régimen Aduanero según el Apéndice 16 del Anexo 22 de la Resolución Miscelánea de Comercio Exterior vigente.	4
G	Clave Proveedor	Alfanumérico	8		OBL	La clave de la persona física o moral que ofrece, distribuye, vende o concede el uso del activo fijo.	
H	Clave Vendido a	Alfanumérico	8		OBL	La clave de la persona física o moral a la cual se le está vendiendo o consignando el activo fijo.	
I	Clave Enviado a	Alfanumérico	8		OBL	La clave de la persona física o moral a la cual se le está enviando o transfiriendo el activo fijo.	
J	Clave Agente Aduanal	Alfanumérico	5		OBL	Clave del Agente Aduanal que está a cargo de la operación.	
K	Clave Transportista	Alfanumérico	5		OPC	Clave de la persona física o moral, encargada del traslado del activo fijo.	
L	Conductor	Alfanumérico	80		OPC	Nombre de la persona que maneja ó conduce el transporte.	

M	Tipo Transporte	Texto	15		OPC	Clave que identifica a los diferentes tipos de Transporte: NINGUNO → No hay con que identificar el Transporte. TRANSPORTE → Número de Identificación de un Transporte en General. CAJA → Número de Identificación de la Caja del Tráiler PLACAS → Número de Identificación de las Placas. CAMION → Número de Camión. BUQUE → Número de Identificación del Buque. FERRO BARCAZA → Número de Identificación de la Ferro Barcaza. CONTENEDOR → Número de Identificación del Contenedor. AVION → Número de Identificación del Avión. GONDOLA →	
---	-----------------	-------	----	--	-----	---	--

						Número de Identificación de la Gondola PLATAFORMA → Número de Identificación de la Plataforma	
N	Numero de Transporte	Alfanumérico	20		CON	Número correspondiente al tipo de transporte.	
O	Tipo de Moneda	Texto	2		OPC	ME→Moneda Extranjera (Dólares) MN→Moneda Nacional (Pesos).	
P	Clave Moneda	Texto	3		CON	Clave de la Moneda Ejemplo: JPY para el Yen, EUR para el Euro.	12
Q	Flete	Numéricos	17 (10,6)	#####.## ####	OPC	Importe que paga la empresa por concepto de transporte del activo fijo a su destino final.	
R	Valor Seguros	Numéricos	17 (10,6)	#####.## ####	OPC	Es el campo que se refiere al valor total de todo el activo fijo asentado en el pedimento declarado para efectos del seguro expresado en moneda nacional.	
S	Seguros	Numéricos	17 (10,6)	#####.## ####	OPC	Importe en moneda nacional del total de las primas de los seguros	

						pagados por el activo fijo.	
T	Embalajes	Numéricos	17 (10,6)	#####.## ####	OPC	Importe en moneda nacional del total de empaques y embalajes del activo fijo.	
U	Otros Incrementables	Numéricos	17 (10,6)	#####.## ####	OPC	Importe en moneda nacional del total de las cantidades correspondientes a los conceptos que deben incrementarse al precio pagado.	
V	Incoterms	Texto	3		OPC	Campo que se refiere a los Términos Internacionales de Comercio, son una serie de siglas y van acompañadas por el lugar de entrega.	3
W	Precintos	Alfanumérico	15		OPC	Control fiscal en el caso de que el activo registrado en la factura, entre al interior de la república.	
X	Fecha de Emisión	Fecha	10	dd/mm/aaaa o mm/dd/aaaa		Fecha en la que el proveedor emite la Factura.	
Y	Tipo Peso	Texto	6		OBL	Tipo peso (Kilos / Libras)	

Z	E-Document	Alfanumerico	50		OPC	Numero de E-Document (COVE)	
AA	Num. Operacion	Numerico	19		OPC	Numero de Operación de Ventanilla	
AB	Aduana de Cruce	Numerico	3		OBL	Aduana y sección de cruce material del	Este campo no aplica para Compras Mexicanas
AC	Observaciones E	Alfanumerico	250		OPC	En este campo se declaran las observaciones de la factura mexicana en español	
AD	Observaciones I	Alfanumerico	250		OPC	En este campo se declaran las observaciones de la factura blingue en ingles	

Encabezados Compras Mex. (SCAF): Estructura en la cual se ingresa la información relacionada con las Facturas de Importación de la empresa, los campos con lo que cuenta son los siguientes:

Encabezado Compras Mex.							
Col	Dato	Tipo de dato	Longitud	Formato	OPC OBL CON	Descripción	Notas
A	Capturar compra mexicana						
B	Capturar compra mexicana						

C	Numero de Factura						
D	Fecha de Factura	Fecha	10	dd/mm/aaaa o mm/dd/aaaa	OBL	Fecha de elaboración de la factura.	Fecha
E	Tipo de cambio	Numéricos	7 (2,5)	##.#####	OBL	Tipo de cambio correspondiente a la fecha de la factura.	Numéricos
F	Capturar CMex						
G	Clave Proveedor	Alfanumérico	8		OBL	La clave de la persona física o moral que ofrece, distribuye, vende o concede el uso del activo fijo.	Alfanumérico
H	Clave vendido a:	Alfanumérico	8		OBL	La clave de la persona física o moral a la cual se le está vendiendo o consignando el activo fijo.	Alfanumérico
I	Clave enviado a:	Alfanumérico	8		OBL	La clave de la persona física o moral a la cual se le está enviando o transfiriendo el activo fijo.	Alfanumérico
J	Capturar CMex						
K	Clave Transportista	Alfanumérico	5		OPC	Clave de la persona física o moral, encargada del traslado del activo fijo.	
L	Nombre Conductor	Alfanumérico	80		OPC	Nombre de la persona que maneja ó conduce el transporte.	

M	Tipo de Transporte	Texto	15		OPC	<p>Clave que identifica a los diferentes tipos de Transporte:</p> <p>NINGUNO → No hay con que identificar el Transporte.</p> <p>TRANSPORTE → Número de Identificación de un Transporte en General.</p> <p>CAJA → Número de Identificación de la Caja del Tráiler</p> <p>PLACAS → Número de Identificación de las Placas.</p> <p>CAMION → Número de Camión.</p> <p>BUQUE → Número de Identificación del Buque.</p> <p>FERRO BARCAZA → Número de Identificación de la Ferro Barcaza.</p> <p>CONTENEDOR → Número de Identificación del Contenedor.</p> <p>AVION → Número de Identificación del Avión.</p> <p>GONDOLA →</p>	
---	--------------------	-------	----	--	-----	---	--

						Número de Identificación de la Gondola PLATAFORMA → Número de Identificación de la Plataforma	
N	Numero de Transporte	Alfanumérico	20		CON	Número correspondiente al tipo de transporte.	
O	Tipo de Moneda	Texto	2		OPC	ME→Moneda Extranjera (Dólares) MN→Moneda Nacional (Pesos).	
P	Clave de Moneda	Texto	3		CON	Clave de la Moneda Ejemplo: JPY para el Yen, EUR para el Euro.	12
Q	Fletes	Numéricos	17 (10,6)	#####.## ####	OPC	Importe que paga la empresa por concepto de transporte del activo fijo a su destino final.	
R	Valor seguros	Numéricos	17 (10,6)	#####.## ####	OPC	Es el campo que se refiere al valor total de todo el activo fijo asentado en el pedimento declarado para efectos del seguro expresado en moneda nacional.	
S	Seguros	Numéricos	17 (10,6)	#####.## ####	OPC	Importe en moneda nacional del total de las primas de los seguros pagados por el	

						activo fijo.	
T	Embalajes	Numéricos	17 (10,6)	#####.## ####	OPC	Importe en moneda nacional del total de empaques y embalajes del activo fijo.	
U	Otros Incrementables	Numéricos	17 (10,6)	#####.## ####	OPC	Importe en moneda nacional del total de las cantidades correspondientes a los conceptos que deben incrementarse al precio pagado.	
V	Clave INCOTERM	Texto	3		OPC	Campo que se refiere a los Términos Internacionales de Comercio, son una serie de siglas y van acompañadas por el lugar de entrega.	3
W	Precinto	Alfanumérico	15		OPC	Control fiscal en el caso de que el activo registrado en la factura, entre al interior de la república.	
X	Fecha de Emisión	Fecha	10	dd/mm/aaaa o mm/dd/aaaa		Fecha en la que el proveedor emite la Factura.	
Y	Tipo Peso	Texto	6		OBL	Tipo peso (Kilos / Libras)	
Z	Observaciones E	Alfanumerico	250		OPC	En este campo se declaran las observaciones de la factura	

						mexicana en español	
--	--	--	--	--	--	---------------------	--

Partidas de Importación Temporal, Definitiva y Compras Mex. (SCAF): Estructura en la cual se ingresa toda la información relacionada con las Partidas de Importación, los campos con lo que cuenta son los siguientes:

PARTIDAS DE IMP. TEM.							
Col	Dato	Tipo de dato	Longitud	Formato	OPC OBL CON	Descripción	Notas
A	Factura de Importación	Alfanumérico	15		OBL	Número factura de importación.	
B	Línea de Importación	Numéricos	5	#####	OBL	Número consecutivo de las partidas.	
C	Clave de la Clase	Alfanumérico	8		OBL	Clave de la clase de activo fijo a importar	
D	Cantidad Importada	Numéricos	19 (10,8)	#####.#####	OBL	Cantidad del activo fijo importado.	
E	Unidad de Medida	Alfanumérico	5		OBL	Clave de la unidad de medida	2
F	Costo Unitario	Numéricos	19 (10,8)	#####.#####	OPC	Costo de importación por unidad de medida	
G	Peso Neto	Numéricos	19 (10,8)	#####.#####	OPC	Peso únicamente del activo fijo sin incluir el envase ni los materiales de embalaje o empa que por partida	
H	Peso Bruto	Numéricos	19 (10,8)	#####.#####	OPC	Peso neto del activo fijo más el peso del empa que, como el	

						envase y los materiales de embalaje o empaque por Partida.	
I	Cantidad Bultos	Numéricos	5	#####	OPC	Cantidad de bultos contenidos por partida	
J	Clave Bultos	Alfanumérico	5		OPC	Clave que identifica los bultos en los que está contenido el activo fijo	
K	País de Origen	Alfanumérico	3		OBL	País de origen o procedencia del número de parte	1
L	Fracción Arancelaria	Numéricos	8	#####	OPC	Código numérico homologado respectivo a la clase conforme a la TIGIE.	
M	Preferencia Arancelaria	Alfanumérico	7		OPC	Las Preferencia arancelarias son: GENERAL TLCS PROSEC ALADI	
N	Sector	Alfanumérico	5		CON	Clave de Sector del Programa de Promoción Sectorial	
O	Fracción Americana	Alfanumérico	10		OPC	Código numérico homologado conforme a la Tarifa Americana	
P	Orden de Compra	Alfanumérico	20		OPC	Número de la Orden de compra de lo Importado.	
Q	Descripción en Español	Alfanumérico	500		OBL	Nombre de la Clase en español.	

R	Descripción en Ingles	Alfanumérico	500		OPC	Clave de Sector del Programa de Promoción Sectorial	
S	Marca	Alfanumérico	50		OPC	Es la marca de la Maquinaria y el Equipo a Importar.	
T	Modelo	Alfanumérico	50		OPC	Modelo de la Maquinaria y Equipo a importar.	
U	Partida o Sub- partida	Texto	1		OPC	P= partida principal del activo fijo, S=sub-partida perteneciente a la partida principal	
V	Linea Principal	Alfanumérico	5		CON	Cuando se trata de una sub-partida se indica el número de partida principal a la que pertenece.	
W	Numero de parte	Alfanumérico	30		OPC	Numero de parte del activo fijo	
X	Se pago Impuesto?	Texto	2		OPC	Se asigna la opción de pago o no Impuesto: Pago → SI No Pago → NO	
Y	Forma de Pago	Numerico	2		OPC	Clave de la Forma de Pago que será asignado por partida	
Z	Metodo de Valoración	Numerico	2		OPC	Clave del Metodo de Valoracion que será asignado por partida	
AA	Descripcion Extra	Alfanumerico	250		OPC	Descripcion en español de la partida a exportar	

AB	Informacion Adicional	Texto	250		OPC		
AC	Agregar(A)/Sustituir(S)	Alfanumerico			OPC		

Series de Importación Temporal, Definitiva y Compras Mex. (SCAF): Estructura en la cual se ingresa toda la información relacionada con los numero de Series de Importación de activo fijo, los campos con lo que cuenta son los siguientes:

SERIES DE IMPORTACIÓN							
Col	Dato	Tipo de dato	Longitud	Formato	OPC OBL CON	Descripción	Notas
A	Factura de Importación	Alfanumérico	15	## - ##### - #####	OBL	Numero de Factura de Importación.	
B	Línea de Importación	Numéricos	5	####	OBL	Numero consecutivo de las partidas por factura.	
C	Línea de Serie	Numéricos	5		OBL	Numero consecutivo de las series por partida.	
D	Series	Alfanumérico	50		OBL	Clase del activo fijo a importar.	
E	Modelo	Alfanumérico	50		OPC	Modelo de la Maquinaria y Equipo a importar	
F	Numero de Parte	Alfanumérico	50		OPC	Numero de parte a Importar a nivel serie	3

Sección 3.2 Importacion Reparacion

Encabezado de Factura de Importación de Reparación (SCAF): Estructura en la cual se ingresa toda la información relacionada con los encabezados de las facturas de Importación de reparación, los campos con lo que cuenta son los siguientes:

Encabezado Factura de Importación de Reparación							
Col	Dato	Tipo de dato	Longitud	Formato	OPC OBL CON	Descripción	Notas
A	Pedimento Importación	Numérico	15	## - ##### - #####	OPC	Aduana de cruce, patente del agente aduanal y número de consecutivo.	
B	Remesa	Numéricos	4	####	OPC	Número consecutivo de los movimientos de importación temporal.	
C	Factura de Importación	Alfanumérico	15		OBL	Número de factura de importación.	
D	Fecha de Factura	Fecha	10	dd/mm/aaaa o mm/dd/aaaa	OBL	Fecha de elaboración de la factura.	
E	Tipo de Cambio	Numéricos	7 (2,5)	##.#####	OBL	Tipo de cambio correspondiente a la fecha de la factura.	
F	Tipo de Documento ó Régimen	Texto	3		OBL	Clave del Régimen Aduanero según el Apéndice 16 del Anexo 22 de la Resolución Miscelánea de Comercio Exterior vigente.	4
G	Clave Proveedor	Alfanumérico	8		OBL	La clave de la persona física o moral que ofrece, distribuye, vende o concede el uso del activo fijo.	

H	Clave Vendido a	Alfanumérico	8		OBL	La clave de la persona física o moral a la cual se le está vendiendo o consignando el activo fijo.	
I	Clave Enviado a	Alfanumérico	8		OBL	La clave de la persona física o moral a la cual se le está enviando o transfiriendo el activo fijo.	
J	Clave Agente Aduanal	Alfanumérico	5		OBL	Clave del Agente Aduanal que está a cargo de la operación.	
K	Clave Transportista	Alfanumérico	5		OPC	Clave de la persona física o moral, encargada del traslado del activo fijo.	
L	Conductor	Alfanumérico	80		OPC	Nombre de la persona que maneja ó conduce el transporte.	
M	Tipo Transporte	Texto	20		OPC	Clave que identifica a los diferentes tipos de Transporte: NINGUNO →No hay con que identificar el Transporte. TRANSPORTE →Número de Identificación de un Transporte en General. CAJA →Número de Identificación de la Caja del Tráiler PLACAS	

						→Número de Identificación de las Placas. CAMION → Número de Camión. BUQUE → Número de Identificación del Buque. FERRO BARCAZA → Número de Identificación de la Ferro Barcaza. CONTENEDOR → Número de Identificación del Contenedor. AVION → Número de Identificación del Avión. GONDOLA → Número de Identificación de la Gondola. PLATAFORMA → Número de Identificación de la Plataforma.	
N	Numero de Transporte	Alfanumérico	20		CON	Número correspondiente al tipo de transporte.	
O	Tipo de Moneda	Texto	2		OPC	ME→Moneda Extranjera (Dólares) MN→Moneda Nacional (Pesos).	
P	Clave Moneda	Texto	3		CON	Clave de la Moneda Ejemplo: JPY para el	12

						Yen, EUR para el Euro.	
Q	Flete	Numéricos	17 (10,6)	#####.## ####	OPC	Importe que paga la empresa por concepto de transporte del activo fijo a su destino final.	
R	Valor Seguros	Numéricos	17 (10,6)	#####.## ####	OPC	Es el campo que se refiere al valor total de todo el activo fijo asentado en el pedimento declarado para efectos del seguro expresado en moneda nacional.	
S	Seguros	Numéricos	17 (10,6)	#####.## ####	OPC	Importe en moneda nacional del total de las primas de los seguros pagados por el activo fijo.	
T	Embalajes	Numéricos	17 (10,6)	#####.## ####	OPC	Importe en moneda nacional del total de empaques y embalajes del activo fijo.	
U	Otros Incrementables	Numéricos	17 (10,6)	#####.## ####	OPC	Importe en moneda nacional del total de las cantidades correspondient es a los conceptos que deben incrementarse al precio pagado.	

V	Incoterms	Texto	3		OPC	Campo que se refiere a los Términos Internacionales de Comercio, son una serie de siglas y van acompañadas por el lugar de entrega.	3
W	Precintos	Alfanumérico	20		OPC	Control fiscal en el caso de que el activo registrado en la factura, entre al interior de la república.	
X	Fecha de Emisión	Fecha	10	dd/mm/aaaa o mm/dd/aaaa		Fecha en la que el proveedor emite la Factura.	
Y	Tipo Peso	Texto	6		OBL	Tipo peso (Kilos / Libras)	
Z	E-Document	Alfanumerico	50		OPC	Numero de E-Document (COVE)	
AA	Num. Operacion	Numerico	19		OPC	Numero de Operación de Ventanilla	
AB	Aduana de Cruce	Numerico	3		OBL	Aduana y sección de cruce del material	
AC	Observaciones E	Alfanumerico	250		OPC	En este campo se declaran las observaciones de la factura mexicana en español	

AD	Observaciones I	Alfanumerico	250		OPC	En este campo se declaran las observaciones de la factura blingue en ingles	
----	-----------------	--------------	-----	--	------------	---	--

Partidas de Importación de Reparación (SCAF): Estructura en la cual se ingresa toda la información relacionada con las partidas de las facturas de Importación de reparación, los campos con lo que cuenta son los siguientes:

PARTIDAS DE IMPORTACIÓN DE REPARACIÓN							
Col	Dato	Tipo de dato	Longitud	Formato	OPC OBL CON	Descripción	Notas
A	Factura de Importación	Alfanumérico	15		OBL	Número factura de importación.	
B	Línea de Importación	Numéricos	5	#####	OBL	Número consecutivo de las partidas.	
C	Clave de la Clase	Alfanumérico	8		OBL	Clave de la clase de activo fijo a importar	
D	Cantidad Reparada	Numéricos	19 (10,8)	#####.#####	OBL	Cantidad del activo fijo reparado.	
E	Unidad de Medida	Alfanumérico	5		OBL	Clave de la unidad de medida	2
F	Costo Unitario	Numéricos	19 (10,8)	#####.#####	OPC	Costo de importación por unidad de medida	
G	Peso Neto	Numéricos	19 (10,8)	#####.#####	OPC	Peso únicamente del activo fijo sin incluir el envase ni los materiales de embalaje o empaque por partida	
H	Peso Bruto	Numéricos	19 (10,8)	#####.#####	OPC	Peso neto del activo fijo más el peso del empa que,	

						como el envase y los materiales de embalaje o empaque por Partida.	
I	Cantidad Bultos	Numéricos	5	#####	OPC	Cantidad de bultos contenidos por partida	
J	Clave Bultos	Alfanumérico	5		OPC	Clave que identifica los bultos en los que está contenido el activo fijo	
K	País de Origen	Alfanumérico	3		OBL	País de origen o procedencia del número de parte	1
L	Fracción Arancelaria	Numéricos	8	#####	OPC	Código numérico homologado respectivo a la clase conforme a la TIGIE.	
M	Preferencia Arancelaria	Alfanumérico	7		OPC	Las Preferencia arancelarias son: GENERAL TLCS PROSEC ALADI	
N	Sector	Alfanumérico	5		CON	Clave de Sector del Programa de Promoción Sectorial	
O	Fracción Americana	Alfanumérico	10		OPC	Código numérico homologado conforme a la Tarifa Americana	
P	Orden de Compra	Alfanumérico	20		OPC	Número de la Orden de compra de lo Importado.	
Q	Descripción en Español	Alfanumérico	500		OBL	Nombre de la Clase en español.	

R	Descripción en Ingles	Alfanumérico	500		OPC	Clave de Sector del programa PROSEC.	
S	Marca	Alfanumérico	50		OPC	Es la marca de la Maquinaria y el Equipo a Importar.	
T	Modelo	Alfanumérico	50		OPC	Modelo de la Maquinaria y Equipo a importar.	
U	Partida o Sub- partida	Texto	1		OPC	P= partida principal del activo fijo, S=sub-partida perteneciente a la partida principal	
V	Linea Principal	Alfanumérico	5		CON	Cuando se trata de una sub-partida se indica el número de partida principal a la que pertenece.	
W	Numero de parte	Alfanumérico	30		OPC	Numero de parte del activo fijo	
X	Factura de Exportación	Alfanumérico	15		CON	Número de la factura de exportación de reparación y de la cual tomara la descarga.	
Y	Línea de Exportación	Numérico	5		CON	Numero de línea dentro de la factura de exportación de la cual tomara la descarga.	
Z	Genera Descarga?	Texto	2		OBL	Parámetro para indicar si la factura genera o no descarga.	
AA	Se pago Impuesto?	Texto	2		OPC	Se asigna la opción de pago ó no Impuesto: Pago → SI No Pago → NO	

AB	Forma de Pago	Numerico	2		OPC	Clave de la Forma de Pago que será asignado por partida	
AC	Metodo de Valoración	Numerico	2		OPC	Clave del Metodo de Valoracion que será asignado por partida	
AD	Descripcion Extra	Alfanumerico	250		OPC	Descripcion en español de la partida a exportar	
AE	Informacion Adicional	Texto	250		OPC		
AF	Agregar(A)/Sustituir(S)	Alfanumerico			OPC		

Series de Importación de Reparacion. (SCAF): Estructura en la cual se ingresa toda la información relacionada con los numero de Series de Importación de activo fijo, los campos con lo que cuenta son los siguientes:

SERIES DE IMPORTACIÓN							
Col	Dato	Tipo de dato	Longitud	Formato	OPC OBL CON	Descripción	Notas
A	Factura de Importación	Alfanumérico	15	## - ##### - #####	OBL	Numero de Factura de Importación.	
B	Línea de Importación	Numéricos	5	####	OBL	Numero consecutivo de las partidas por factura.	
C	Línea de Serie	Numéricos	8		OBL	Numero consecutivo de las series por partida.	
D	Series	Alfanumérico	30		OBL	Clase del activo fijo a importar.	
E	Modelo	Alfanumérico	30		OPC	Modelo de la Maquinaria y Equipo a importar	

F	Numero de Parte	Alfanumérico	30		OPC	Numero de parte a Importar a nivel serie	3
---	-----------------	--------------	----	--	-----	--	---

PARTE 4- Módulos de Salida (SCAII)

Sección 4.1 Exportación / Cambio de Régimen

Facturas de Exportación (SCAII): Estructura en la cual se ingresa la información relacionada con las Facturas de Exportación de la empresa, los campos con lo que cuenta son los siguientes:

FACTURAS DE EXPORTACIÓN.							
Col	Dato	Tipo de dato	Longitud	Formato	OPC OBL CON	Descripción	Notas
A	Pedimento Exportación	Númérico	15	## - #### - #####	OPC	Aduana de cruce, patente del agente aduanal y número de consecutivo.	
B	Remesa	Númérico	4	####	CON	Número consecutivo de los movimientos de Exportación	
C	Factura de exportación	Alfanumérico	15		OBL	Número de factura de exportación	
D	Fecha de Factura	Fecha	10	##/##/####	OBL	Fecha de elaboración de La factura.	
E	Tipo de Cambio	Númericos	7 (2,5)	##.#####	OBL	Tipo de cambio correspondiente a la Fecha de la factura.	

F	Tipo de Documento ó Régimen	Texto	3		OBL	Clave del Régimen Aduanero según el Apéndice 16 del Anexo 22 de la Resolución Miscelánea de Comercio Exterior Vigente	4
G	Clave Proveedor	Alfanumérico	8		OBL	La clave de la persona física o moral que ofrece, distribuye, vende o concede el uso De las mercancías.	
H	Clave Vendido a	Alfanumérico	8		OBL	La clave de la persona física o moral a la cual se le está vendiendo o consignando las Mercancías.	
I	Clave Enviado a	Alfanumérico	8		OBL	La clave de la persona física o moral a la cual se le está vendiendo o consignando las Mercancías.	
J	Clave Agente Aduana	Alfanumérico	5		OBL	Clave del Agente Aduanal que está a Cargo de la operación.	
K	Clave Transportista	Alfanumérico	5		OPC	Clave de la persona física o moral, encargada del traslado de las Mercancías.	
L	Nombre Conductor	Alfanumérico	80		OPC	Nombre de la persona	

						que maneja ó conduce El transporte.	
M	Tipo Transporte	Texto	20		OPC	Clave que identifica a los diferentes tipos de Transporte: NINGUNO → No hay con que identificar el Transporte. TRANSPORTE → Número de Identificación de un Transporte en General. CAJA → Número de Identificación de la Caja del Tráiler PLACAS → Número de Identificación de las Placas. CAMION → Número de Camión. BUQUE → Número de Identificación del Buque. FERRO BARCAZA → Número de Identificación de la Ferro Barcaza. CONTENEDOR → Número de Identificación del Contenedor. AVION → Número de Identificación del Avión.	

						GONDOLA → Número de Identificación de la Gondola. PLATAFORMA → Número de Identificación de la Plataforma.	
N	Numero de transporte	Alfanumérico	20		CON	Número correspondiente al tipo De transporte.	
O	Tipo de Moneda	Texto	2		OPC	ME – Moneda Extranjera (Dólares) MN -- Moneda Nacional (Pesos).	
P	Clave de Moneda	Texto	3		CON	Clave de la Moneda Ejemplo: JPY para el Yen de Japón, EUR para el Euro de Europa	12
Q	Flete	Numéricos	17 (10,6)	#####.## ####	OPC	Importe que paga la empresa por concepto de transporte de las mercancías a su destino Final.	
R	Valor Seguros	Numéricos	17 (10,6)	#####.## ####	OPC	Es el campo que se refiere al valor total de todas las mercancías asentado en el pedimento declarado para efectos del seguro expresado en moneda Nacional.	

S	Seguros	Numéricos	17 (10,6)	#####.## ####	OPC	Importe en moneda nacional del total de las primas de los seguros pagados por las mercancías	
T	Embalajes	Numéricos	17 (10,6)	#####.## ####	OPC	Importe en moneda nacional del total de empaques y embalajes de las mercancías	
U	Otros Incrementables	Numéricos	17 (10,6)	#####.## ####	OPC	Importe en Moneda nacional del total de las cantidades correspondientes a los conceptos que deben incrementarse al precio pagado	
V	Incoterms	Texto	3		OPC	Campo que se refiere a los Términos Internacionales de Comercio, son una serie de siglas y van acompañadas por el Lugar de entrega.	3
W	Precintos	Alfanumérico	15		OPC	Control fiscal en el caso de que el activo registrado en la factura, entre al interior de la República.	
X	VACIO	VACIO	VACIO	VACIO	VACIO		
Y	Tipo Peso	Texto	6		OBL	Tipo peso (Kilos / Libras)	

Z	Manifiesto	Alfanumerico	13	xxx-xxxxxxx-x	OPC	Numero de manifiesto para la trasmisión al bróker americano	
AA	E-Document	Alfanumerico	50		OPC	Numero de E-Document (COVE)	
AB	Num. Operacion	Numerico	19		OPC	Numero de Operación de Ventanilla	
AC	Enviado por	Alfanumerico	8		OPC	La clave de la persona física o moral la cual se encarga de enviar las Mercancías.	
AD	Aduana de Cruce	Numerico	3		OBL	Aduana y sección de cruce del material	
AE	Observaciones E	Alfanumerico	250		OPC	En este campo se declaran las observaciones de la factura mexicana en español	
AF	Observaciones I	Alfanumerico	250		OPC	En este campo se declaran las observaciones de la factura blingue en ingles	

Partidas de Exportación (SCAII): Estructura en la cual se ingresa toda la información relacionada con las partidas de Exportacion, los campos con lo que cuenta son los siguientes:

PARTIDAS DE

EXPORTACION.							
Col	Dato	Tipo de dato	Longitud	Formato	OPC OBL CON	Descripción	Notas
A	Factura de Exportación	Alfanumérico	15		OBL	Número de factura de Importación.	
B	Línea de Exportación	Numéricos	5	#####	CON	Número consecutivo De las partidas por factura.	
C	Número de Parte	Alfanumérico	30		OBL	Número de Parte de la Mercancía a importar.	
D	Cantidad Exportada	Numéricos	19 (10,8)	#####.### #####	OBL	Cantidad de la mercancía importada	
E	Unidad de Medida	Alfanumérico	5		OPC	Clave de la unidad de medida	
F	Costo Unitario	Numéricos	19 (10,8)	#####.### #####	OPC	Costo de exportación por unidad de medida	
G	Peso Neto	Numéricos	19 (10,8)	#####.### #####	OPC	Peso únicamente de la mercancía sin incluir el envase ni los materiales de embalaje o empaque por Partida.	
H	Peso Bruto	Numéricos	19 (10,8)	#####.### #####	OPC	Peso neto de la mercancía más el peso del empaque, como el envase y los materiales de embalaje o empaque por Partida.	
I	Cantidad Bultos	Numéricos	5	#####	OPC	Cantidad de bultos contenidos por partida	

J	Clave Bultos	Alfanumérico	5		CON	Clave que identifica los bultos en los que está contenido la mercancía a importar	
K	País de Origen	Alfanumérico	3		OPC	País de origen o procedencia del Número de parte.	1
L	Fracción Arancelaria	Numéricos	8	#####	OPC	Código numérico homologado respectivo a la clase Conforme a la TIGIE.	
M	Preferencia Arancelaria	Alfanumérico	7		OPC	Las Preferencia arancelarias son: GENERAL TLCS PROSEC ALADI	
N	Sector	Alfanumérico	5		CON	Clave de Sector del Programa de Promoción Sectorial.	
O	Tiene Certificado de Origen	Texto	1	#	OPC	Indica si la partida cuenta con certificado de origen	
P	Orden de Venta	Alfanumérico	20		OPC	Numero de orden de venta de la mercancía a exportar	
Q	Valor agregado unitario	Numéricos	19 (10,8)	#####.### #####	OPC	Valor agregado en moneda de captura de la mercancía a importar	

R	Tipo de valor agregado	Texto	2		OPC	ME → Moneda Extranjera (Dólares) MN → Moneda Nacional (Pesos). PO → Porcentaje (%)	
S	Valor empaque unitario	Numéricos	19 (10,8)	#####.### #####	OPC	Valor empaque en moneda de captura de la mercancía a importar	

Sección 4.2 Remisiones Sub Maquila

Partidas de Remisiones de Sub-maquila (Estructura exclusiva para SCAII): Estructura en la cual se ingresa la información dependiendo del parámetro seleccionado en **Datos de la Empresa → pestaña 3)**
Continuación (*Envío o Recibo*)

REMISIONES DE SALIDA/ENTRADA							
Col	Dato	Tipo de dato	Longitud	Formato	OPC OBL CON	Descripción	Notas
A	Número de Remisión	Alfanumérico	15		OBL	Número de Remisión que se dio de alta dentro del sistema de SCAII	Envío, el 1er layout es de Salida, Recibo, el 2do layout es de entrada
B	Línea	Numérico	5		CON	Número de partida de la Remisión, en caso de no utilizar el Parámetro de autonumerar.	
C	Número de Parte	Alfanumérico	30		OBL	Número de Parte del que se va a hacer el envío o recepción del proceso de submaquilar.	

D	Cantidad	Numéricos	19 (10,8)		OBL	Cantidad de las unidades del número de parte que se van a submaquilar	
E	Unidad de Medida	Alfanumérico	5		OPC	UM en la que se registra la Salida y la Entrada de la Cantidad a Submaquilar.	
F	Costo Unitario	Numérico	19 (10,8)		OPC	Costo Unitario del número de Parte que se envía .	

PARTE 5- Módulos de Salida (SCAF)

Sección 5.1 Exportacion / Cambio de Regimen

Facturas de Exportación/Cambio de Régimen (SCAF): Estructura en la cual se ingresa la información relacionada con las Facturas de Exportación/Cambio de Régimen de la empresa, los campos con lo que cuenta son los siguientes:

FACTURAS DE EXPO/ CAMBIO DE REG.							
Col	Dato	Tipo de dato	Longitud	Formato	OPC OBL CON	Descripción	Notas
A	Pedimento Exportación	Numérico	15	## - ##### - #####	OPC	Aduana de cruce, patente del agente aduanal y número de consecutivo.	
B	Remesa	Numérico	4	####	CON	Número consecutivo de los movimientos de Exportación	
C	Factura de exportación	Alfanumérico	15		OBL	Número de factura de exportación	
D	Fecha de Factura	Fecha	10	##/##/####	OBL	Fecha de elaboración de La factura.	

E	Tipo de Cambio	Numéricos	7 (2,5)	##.#####	OBL	Tipo de cambio correspondiente a la Fecha de la factura.	
F	Tipo de Documento ó Régimen	Texto	3		OBL	Clave del Régimen Aduanero según el Apéndice 16 del Anexo 22 de la Resolución Miscelánea de Comercio Exterior Vigente	4
G	Clave Proveedor	Alfanumérico	8		OBL	La clave de la persona física o moral que ofrece, distribuye, vende o concede el uso De las mercancías.	
H	Clave Vendido a	Alfanumérico	8		OBL	La clave de la persona física o moral a la cual se le está vendiendo o consignando las Mercancías.	
I	Clave Enviado a	Alfanumérico	8		OBL	La clave de la persona física o moral a la cual se le está vendiendo o consignando las Mercancías.	
J	Clave Agente Aduana	Alfanumérico	5		OBL	Clave del Agente Aduanal que está a Cargo de la operación.	
K	Clave Transportista	Alfanumérico	5		OPC	Clave de la persona física o moral,	

						encargada del traslado de las Mercancías.	
L	Nombre Conductor	Alfanumérico	80		OPC	Nombre de la persona que maneja ó conduce El transporte.	
M	Tipo Transporte	Texto	15		OPC	Clave que identifica a los diferentes tipos de Transporte: NINGUNO → No hay con que identificar el Transporte. TRANSPORTE → Número de Identificación de un Transporte en General. CAJA → Número de Identificación de la Caja del Tráiler PLACAS → Número de Identificación de las Placas. CAMION → Número de Camión. BUQUE → Número de Identificación del Buque. FERRO BARCAZA → Número de Identificación de la Ferro Barcaza. CONTENEDOR → Número de Identificación del Contenedor.	

						AVION → Número de Identificación del Avión. GONDOLA → Número de Identificación de la Gondola. PLATAFORMA → Número de Identificación de la Plataforma.	
N	Numero de transporte	Alfanumérico	20		OBL	Número correspondiente al tipo De transporte.	
O	Tipo de Moneda	Texto	2		OPC	ME – Moneda Extranjera (Dólares) MN -- Moneda Nacional (Pesos).	
P	Clave de Moneda	Texto	2		CON	Clave de la Moneda Ejemplo: JPY para el Yen de Japón, EUR para el Euro de Europa	12
Q	Flete	Numéricos	17 (10,6)	#####.## ####	OPC	Importe que paga la empresa por concepto de transporte de las mercancías a su destino Final.	
R	Valor Seguros	Numéricos	17 (10,6)	#####.## ####	OPC	Es el campo que se refiere al valor total de todas las mercancías asentado en el pedimento declarado para efectos del	

						seguro expresado en moneda Nacional.	
S	Seguros	Numéricos	17 (10,6)	#####.## ####	OPC	Importe en moneda nacional del total de las primas de los seguros pagados por las mercancías	
T	Embalajes	Numéricos	17 (10,6)	#####.## ####	OPC	Importe en moneda nacional del total de empaques y embalajes de las mercancías	
U	Otros Incrementables	Numéricos	17 (10,6)	#####.## ####	OPC	Importe en Moneda nacional del total de las cantidades correspondientes a los conceptos que deben incrementarse al precio pagado	
V	Incoterms	Texto	3		OPC	Campo que se refiere a los Términos Internacionales de Comercio, son una serie de siglas y van acompañadas por el lugar de entrega.	
W	Precintos	Alfanumérico	15		OPC	Control fiscal en el caso de que el activo registrado en la factura, entre al interior de la república.	
X	Tipo Peso	Texto	6		OBL	Kilos / Libras	

Y	Manifiesto	Alfanumérico	13	xxx-xxxxxxx-x	OPC	Numero de manifiesto para la transmisión al bróker americano	
Z	E-Document	Alfanumerico	50		OPC	Numero de E-Document (COVE)	
AA	Num. Operacion	Numerico	19		OPC	Numero de Operación de Ventanilla	
AB	Enviado por	Alfanumerico	8		OPC	La clave de la persona física o moral la cual se encarga de enviar las Mercancías.	
AC	Aduana de Cruce	Numerico	3		OBL	Aduana y sección de cruce del material	
AD	Observaciones E	Alfanumerico	250		OPC	En este campo se declaran las observaciones de la factura mexicana en español	
AE	Observaciones I	Alfanumerico	250		OPC	En este campo se declaran las observaciones de la factura blingue en ingles	

Partidas de Exportación/Cambio de Régimen (SCAF): Estructura en la cual se ingresa toda la información relacionada con las Partidas de Exportación/ Cambio de Régimen, los campos con lo que cuenta son los siguientes:

PARTIDAS DE EXPO/ CAMBIO DE REG.							
Col	Dato	Tipo de dato	Longitud	Formato	OPC OBL CON	Descripción	Notas
A	Factura de Exportación	Alfanumérico	15		OBL	Número de factura de Exportación.	

B	Línea de Exportación	Numérico	5	#####	OBL	Número consecutivo de los movimientos de Exportación	
C	Tipo de Importación	Alfanumérico	15		OBL	TEM-> Temporal DEF-> Definitiva	
D	Factura Importación	Alfanumérico	15		OBL	Número de la factura de importación	
E	Línea de Importación	Númericos	15		OBL	Número de la partida de Importación	
F	Genera Descarga	Texto	2		OBL	SI-> Genera descarga No-> No genera descarga	
G	Cantidad Exportada / Descargar	Numérico	19 (10,8)		OBL	Cantidad del activo fijo a exportar y/o descargar.	
H	Vacio						
I	Costo Unitario	Numérico	19 (10,8)		OPC	Costo de Exportación por unidad de medida	
J	Peso Neto	Numérico	19 (10,8)		OPC	Peso únicamente del activo fijo sin incluir el envase ni los materiales de embalaje o empaque por partida.	
K	Peso Bruto	Numérico	19 (10,8)		OPC	Peso neto del activo fijo más el peso del empaque, como el envase y los materiales de embalaje o empaque por partida.	
L	Se pago Impuesto?	Texto	2		OPC	Se asigna la opción de pago ó no Impuesto: Pago → SI No Pago → NO	

M	Forma de Pago	Numerico	2		OPC	Clave de la Forma de Pago que será asignado por partida	
O	Descripcion Extra	Alfanumerico	250		OPC	Descripcion en español de la partida a exportar	
P	Informacion Adicional	Texto	250		OPC		
Q	Agregar(A) / Sustituir(S)	Alfanumerico			OPC		

Series de Exportación/Cambio de Régimen (SCAF): Estructura en la cual se ingresa toda la información relacionada con las Series de Exportación/Cambio de Régimen, los campos con lo que cuenta son los siguientes:

SERIES DE EXPO/CAMBIO REG.							
Col	Dato	Tipo de dato	Longitud	Formato	OPC OBL CON	Descripción	Notas
A	Factura de Exportación	Alfanumérico	15	## - #### - #####	OBL	Numero de Factura de Exportación.	
B	Línea de Exportación	Numéricos	5	####	OBL	Numero consecutivo de las partidas por factura.	
C	Línea de Serie	Numéricos	5		OBL	Numero consecutivo de las series por partida.	
D	Series	Alfanumérico	50		OBL	Clase del activo fijo a exportar.	
E	Modelo	Alfanumérico	20		OPC	Modelo de la Maquinaria y Equipo a exportar	
F	Numero de Parte	Alfanumérico	20		OPC	Numero de parte a exportar a nivel serie	

--	--	--	--	--	--	--	--

Sección 5.2 Exportacion Reparacion

Facturas de Exportación de Reparación (SCAF): Estructura en la cual se ingresa la información relacionada con las Facturas de Exportación de Reparación de la empresa, los campos con lo que cuenta son los siguientes:

FACTURAS DE EXPO DE REPARACIÓN							
Col	Dato	Tipo de dato	Longitud	Formato	OPC OBL CON	Descripción	Notas
A	Pedimento Exportación	Numérico	15	## - #### - #####	OPC	Aduana de cruce, patente del agente aduanal y número de consecutivo.	
B	Remesa	Numérico	4	####	CON	Número consecutivo de los movimientos de Exportación	
C	Factura de exportación	Alfanumérico	15		OBL	Número de factura de exportación	
D	Fecha de Factura	Fecha	10	##/##/####	OBL	Fecha de elaboración de La factura.	
E	Tipo de Cambio	Numéricos	7 (2,5)	##.#####	OBL	Tipo de cambio correspondiente a la Fecha de la factura.	

F	Tipo de Documento ó Régimen	Texto	3		OBL	Clave del Régimen Aduanero según el Apéndice 16 del Anexo 22 de la Resolución Miscelánea de Comercio Exterior Vigente	4
G	Clave Proveedor	Alfanumérico	8		OBL	La clave de la persona física o moral que ofrece, distribuye, vende o concede el uso de las mercancías.	
H	Clave Vendido a	Alfanumérico	8		OBL	La clave de la persona física o moral a la cual se le está vendiendo o consignando las Mercancías.	
I	Clave Enviado a	Alfanumérico	8		OBL	La clave de la persona física o moral a la cual se le está vendiendo o consignando las Mercancías.	
J	Clave Agente Aduana	Alfanumérico	5		OBL	Clave del Agente Aduanal que está a cargo de la operación.	
K	Clave Transportista	Alfanumérico	5		OPC	Clave de la persona física o moral, encargada del traslado de las Mercancías.	
L	Nombre Conductor	Alfanumérico	80		OPC	Nombre de la persona que maneja ó conduce el transporte.	
M	Tipo Transporte	Texto	15		OPC	Clave que identifica a	

					los diferentes tipos de Transporte: NINGUNO → No hay con que identificar el Transporte. TRANSPORTE → Número de Identificación de un Transporte en General. CAJA → Número de Identificación de la Caja del Tráiler PLACAS → Número de Identificación de las Placas. CAMION → Número de Camión. BUQUE → Número de Identificación del Buque. FERRO BARCAZA → Número de Identificación de la Ferro Barcaza. CONTENEDOR → Número de Identificación del Contenedor. AVION → Número de Identificación del Avión. GONDOLA → Número de Identificación de la Gondola. PLATAFORMA	
--	--	--	--	--	---	--

						→ Número de Identificación de la Plataforma.	
N	Numero de transporte	Alfanumérico	20		OPC	Número correspondiente al tipo de transporte.	
O	Tipo de Moneda	Texto	2		OPC	ME → Moneda Extranjera (Dólares) MN → Moneda Nacional (Pesos).	
P	Clave de Moneda	Texto	3		CON	Clave de la Moneda Ejemplo: JPY para el Yen, EUR para el Euro.	12
Q	Flete	Numéricos	17 (10,6)	#####.## ####	OPC	Importe que paga la empresa por concepto de transporte de las mercancías a su destino final.	
R	Valor Seguros	Numéricos	17 (10,6)	#####.## ####	OPC	Es el campo que se refiere al valor total de todas las mercancías asentado en el pedimento declarado para efectos del seguro expresado en moneda Nacional.	
S	Seguros	Numéricos	17 (10,6)	#####.## ####	OPC	Importe en moneda nacional del total de las primas de los seguros pagados por las mercancías	
T	Embalajes	Numéricos	17 (10,6)	#####.## ####	OPC	Importe en moneda nacional del	

						total de empaques y embalajes de las mercancías	
U	Otros Incrementables	Numéricos	17 (10,6)	#####.## ####	OPC	Importe en Moneda nacional del total de las cantidades correspondiente a los conceptos que deben incrementarse al precio pagado	
V	Incoterms	Texto	3		OPC	Campo que se refiere a los Términos Internacionales de comercio, son una serie de siglas y van acompañadas por el lugar de entrega.	3
W	Precintos	Alfanumérico	15		OPC	Control fiscal en el caso de que el activo registrado en la factura, entre al interior de la República.	
X	Tipo Peso	Texto	6		OBL	Kilos / Libras	
Y	Manifiesto	Alfanumérico	13		OPC	Numero de manifiesto para la transmisión al bróker amer.	
Z	E-Document	Alfanumerico	50		OPC	Numero de E- Document (COVE)	
AA	Num. Operación	Numerico	19		OPC	Numero de Operación de Ventanilla	

AB	Enviado por	Alfanumerico	8		OPC	La clave de la persona física o moral la cual se encarga de enviar las Mercancías.	
AC	Aduana de Cruce	Numerico	3		OBL	Aduana y sección de cruce del material	
AD	Observaciones E	Alfanumerico	250		OPC	En este campo se declaran las observaciones de la factura mexicana en español	
AE	Observaciones I	Alfanumerico	250		OPC	En este campo se declaran las observaciones de la factura blingue en ingles	

Partidas de Exportación de Reparación (SCAF): Estructura en la cual se ingresa toda la información relacionada con las Partidas de Exportación/ Cambio de Régimen, los campos con lo que cuenta son los siguientes:

PARTIDAS DE EXPO REPARACIÓN							
Col	Dato	Tipo de dato	Longitud	Formato	OPC OBL CON	Descripción	Notas
A	Factura de Exportación	Alfanumérico	15		OBL	Número de factura de exportación.	
B	Línea de Exportación	Numérico	5	#####	OBL	Número consecutivo de los movimientos de Exportación	
C	Tipo de Importación	Alfanumérico	3		OBL	TEM-> Temporal DEF-> Definitiva	

D	Factura Importación	Alfanumérico	15		OBL	Número de la factura de importación	
E	Línea de Importación	Numéricos	5		OBL	Número de la partida de Importación	
F	Genera Descarga	Texto	2		OBL	SI-> Genera descarga No-> No genera descarga	
G	Cantidad Exportada / Descargar	Numérico	19 (10,8)		OBL	Cantidad del activo fijo a exportar y/o descargar.	
H	Vacio						
I	Costo Unitario	Numérico	19 (10,8)		OPC	Costo de Exportación por unidad de medida	
J	Peso Neto	Numérico	19 (10,8)		OPC	Peso únicamente del activo fijo sin incluir el envase ni los materiales de embalaje o empaque por partida.	
K	Peso Bruto	Numérico	19 (10,8)		OPC	Peso neto del activo fijo más el peso del empaque, como el envase y los materiales de embalaje o empaque por partida.	
L	Se pago Impuesto?	Texto	2		OPC	Se asigna la opción de pago ó no Impuesto: Pago → SI No Pago → NO	
M	Forma de Pago	Numerico	2		OPC	Clave de la Forma de Pago que será asignado por partida	
N	Descripcion Extra	Alfanumerico	250		OPC	Descripcion en español de la partida a exportar	

O	Informacion Adicional	Texto	250		OPC		
P	Agregar(A) / Sustituir(S)	Alfanumerico			OPC		

Series de Exportación Reparación (SCAF): Estructura en la cual se ingresa toda la información relacionada con las Series de Exportación/Cambio de Régimen, los campos con lo que cuenta son los siguientes:

SERIES DE EXPO DE REPARACION							
Col	Dato	Tipo de dato	Longitud	Formato	OPC OBL CON	Descripción	Notas
A	Factura de Exportación	Alfanumérico	15	## - #### - #####	OBL	Numero de Factura de Exportación.	
B	Línea de Exportación	Numéricos	5	####	OBL	Numero consecutivo de las partidas por factura.	
C	Línea de Serie	Numéricos	5		OBL	Numero consecutivo de las series por partida.	
D	Series	Alfanumérico	50		OBL	Clase del activo fijo a exportar.	
E	Modelo	Alfanumérico	20		OPC	Modelo de la Maquinaria y Equipo a exportar	
F	Numero de Parte	Alfanumérico	20		OPC	Numero de parte a exportar a nivel serie	3

PARTE 6- Cuenta de Gastos Agente Aduanal (SCAII - SCAF)

Sección 6.1 Cuenta de Gastos

Cuenta de Gastos Agente Aduanal-Ped: Gastos relacionados con la Factura del Agente Aduanal a utilizar sus servicios en el trámite de un Pedimento.

CG AA-Pedimento							
Col	Dato	Tipo de dato	Longitud	Formato	OPC OBL CON	Descripción	Notas
A	Número de Pedimento	Numérico	15		OBL	Número de Pedimento con el que se relaciona el gasto del AA.	
B	Cave del Agente Aduanal	Alfanumerico	5		OBL	Clave con que se registro al AA dentro del sistema SCAII-SCAF	
C	Factura	Alfanumérico	15		OPC	Número de la Factura del AA con la que cobra sus honorarios.	
D	Fecha de Factura	Fecha	10	mm-dd-aaaa o dd-mm-aaaa	OPC	Fecha de entrada que tiene la Factura del AA	Considerar el Parámetro.
E	Fecha de Recepción	Fecha	10	mm-dd-aaaa o dd-mm-aaaa	OPC	Fecha de recepción de la Factura del AA	Considerar el Parámetro.
F	Fecha entrega al Depto. Conta.	Fecha	10	mm-dd-aaaa o dd-mm-aaaa	OPC	Fecha en que se entrega la Factura del AA a Contabilidad.	Considerar el Parámetro.
G	Fecha de Vencimiento	Fecha	10	mm-dd-aaaa o dd-mm-aaaa	OPC	Fecha en que se vence el pago de la Factura del AA	Considerar el Parámetro.

H	Sección Ame	Numérico	1		OPC	Número de Sección en la que debe de tomarse en cuenta el Gasto del AA. Mexicana = 0 Americana1= 1 Americana2= 2	
---	-------------	----------	---	--	------------	--	--

Conceptos de la Cuenta de Gastos Agente Aduanal-Ped: Conceptos de los Gastos relacionados con la Factura del Agente Aduanal a utilizar sus servicios en el trámite de un Pedimento.

Conceptos de CG AA-Pedimento							
Col	Dato	Tipo de dato	Longitud	Formato	OPC OBL CON	Descripción	Notas
A	Número de Pedimento	Numérico	15		OBL	Número de Pedimento con el que se relaciona el gasto del AA.	
B	Cave del Agente Aduanal	Numérico	4		OBL	Clave con que se registro al AA dentro del sistema SCAII-SCAF	
C	Conceptos	Alfanumérico	15		OBL	Clave del Concepto previamente registrados en el catalogo de Conceptos dentro de los sistemas SCAII-SCAF; y con el cual cobra sus honorarios.	
D	Importe	Numérico	(10, 8)	10 enteros, 8 decimales, sin signo \$	OPC	Cantidad monetaria del valor del concepto.	

E	Tipo Moneda	Texto	7		OPC	Descripción del Tipo de Moneda a utilizar: Dólares ó Pesos	
F	Tipo de Agente Aduanal	Texto	1		OPC	Indicación de la nacionalidad del AA. M =Mexicano A =Americano	

PARTE 7- Tablas de Apoyo

Sección 7.1 Tablas de Apoyo

Tabla de Pais → 1

CLAVE M3	CLAVE MEX	CLAVE AME	DESC ESPAÑOL	DESC INGLES
ABW	AO	AW	Aruba (Terr. Holandés)	Aruba (Netherlands Territory)
AFG	A1	AF	Afganistan (Emirato Islamico De)	Afganistán (Islamic Emirate of)
AGO	A8	AO	Angola (Republica Popular De)	Angola (People's Republic of)
AIA	AL	AI	Anguila	Anguilla
ALB	A2	AL	Albania (Republica Popular Socialista)	Albania (People's Socialist Republic)
AND	A7	AD	Andorra (Principado De)	Andorra (Principated of)
ANT	B1	AN	Antillas Neerlandesas (Terr. Holandés)	Antilles Netherlands
ARE	G6	AE	Emiratos Arabes Unidos	United Arab Emirates

CLAVE M3	CLAVE MEX	CLAVE AME	DESC ESPAÑOL	DESC INGLES
LCA	T4	LC	Santa Lucia	Saint Lucia
LHM	HM	HM	Islas Heard Y Macdonad	Heard & MacDonald Islands
LIE	L5	LI	Liechtenstein (Principado)	Liechtenstein (Principated of)
LKA	U4	LK	Sri Lanka (Republica Democratica Soc.)	Sri Lanka (Socialist Democratic Republic)
LSO	L6	LS	Lesotho (Reino De)	Lesotho (Kingdom of)
LTU	Y2	LT	Lituania	Lithuania
LUX	M0	LU	Luxemburgo (Gran Ducado)	Luxembourg (Great Ducated of)
LVA	Y1	LV	Letonia	Latvia

ARG	B4	AR	Argentina (Republica De)	Argentina (Republic of)
ARM	AM	AM	Armenia (Republica De)	Armenia (Republic of)
ATG	A9	AG	Antigua Y Barbuda (Comunidad Britanica)	Antigua & Barbuda (Brithish Community)
AUS	B5	AU	Australia (Comunidad De)	Australia (Community of)
AUT	B6	AT	Austria (Republica De)	Austria (Republic of)
AZE	AZ	AZ	Azerbaijan	Azerbaijan
BDI	D2	BI	Burundi (Republica De)	Burundi (Republic of)
BEL	C2	BE	Belgica (Reino De)	Belgium (Kingdom of)
BEN	F9	BJ	Benin (Republica Popular De)	Benin (People's Republic of)
BFA	A6	BF	Burkina Faso	Burkina Faso
BGD	B9	BD	Bangladesh (Republica Popular De)	Bangladesh (People's Republic of)
BGR	D1	BG	Bulgaria (Republica De)	Bulgaria (Republic of)
BHR	B8	BH	Bahrein (Estado De)	Bahrain (State of)
BHS	B7	BS	Bahamas(Comunidad De Las)	Bahamas (Community of the)
BIH	X7	BA	Bosnia y Herzegovina	Bosnia & Herzegovina
BLR	BY	BL	Bielorusia (Republica De)	Belarus (Republic of)
BLZ	C3	BZ	Belice	Belize
BMU	C4	BM	Bermudas	Bermuda
BOL	C6	BO	Bolivia (Republica De)	Bolivia (Republic of)

MAC	M1	MO	Macao	Macau
MAR	M8	MR	Marruecos (Reino De)	Morocco (Kingdom of)
MCO	N0	MC	Monaco (Principado De)	Monaco (Principated of)
MDA	MD	MD	Moldavia	Moldova
MDG	M2	MG	Madagascar (Republica Democratica)	Madagascar (Democratic Republic of)
MDV	M5	MV	Maldivas (Republica De)	Maldives (Republic of the)
MEX	N3	MX	Mexico	Mexico
MHL	MH	MH	Islas Marshall	Marshall Islands
MKD	MK	MK	Macedonia (Antigua Rep. Yugoslava)	Macedonia (Old Yugoslavian Republic)
MLI	M6	ML	Mali (Republica De)	Mali (Republic of)
MLT	M7	MT	Malta (Republica De)	Malta and Gozo (Republic of)
MMR	C5	MM	Myanmar (Union De)	Myanmar (Union of)
MNG	N4	MN	Mongolia (Republica Popular De)	Mongolia (People's Republic of)
MNP	MP	IM	Islas Marianas Septentrionales	Marianes Septentrional Islands
MOZ	N6	MZ	Mozambique (Republica Popular De)	Mozambique (People's Republic of)
MRT	N2	RT	Mauritania (Republica Islamica De)	Mauritania (Islamic Republic of)
MSR	N5	MS	Monserat (Isla)	Montserrat Island
MTQ	M9	MQ	Martinica (Departamento de)	Martinique (Department of)
MUS	N1	MU	Mauricio (Estado De)	Mauritius (State of)

BRA	C8	BR	Brasil (Republica Federativa Del)	Brazil (Federative Republic of)
BRB	C1	BB	Barbados (Comunidad Britanica de Nac.)	Barbados (Brithish Community of Nations)
BRN	C9	BN	Brunei Darussalam (Edo. De)	Brunei (State of)
BTN	D3	BT	Butan (Gobierno Real De)	Bhutan (Royal Goverment of)
BUR	BU	BU	Burma (Birmania)	Burma (Birmany)
BWA	C7	BW	Bostwana (Republica De)	Botswana (Republic of)
CAF	CF	RB	Republica Centro Africana	Central African Republic
CAN	D9	CA	Canada	Canada
CCK	E3	CC	Cocos (Keeling, Islas Australianas)	Cocos Keeling Islands (Australian Island
CHE	U8	CH	Suiza (Confederacion)	Switzerland (Confederation)
CHL	F6	CL	Chile (Republica De)	Chile (Republic of)
CHN	Z3	CN	China (Republica Popular De)	China (People's Republic of)
CIA	E2	VA	Ciudad Del Vaticano (Estado De La)	Vatican City State
CIV	F1	CT	Cote Divoire (Republica Costa De Marfil)	Ivory Coast (Republic of)
CMR	D8	CM	Camerun (Republica Del)	Cameroon (Republic of the)
COG	E6	CG	Congo (Republica Del)	Congo (Republic of the)
COK	E7	CK	Cook (Islas)	Cook Islands

MWI	M4	MW	Malawi (Republica De)	Malawi (Republic of)
MYS	M3	MY	Malasia (Federacion De)	Malaysia (Federation of)
NAM	P0	NA	Namibia (Republica De)	Namibia (Republic of)
NCA	P7	TE	Terr. Frances Ultramar Nueva Caledonia	French Territory of New Caledonia
NCL	NC	NC	Nueva Caledonia	New Caledonia
NER	P2	NE	Niger (Republica Federal De)	Niger (Federal Republic of)
NFK	P5	NF	Norfolk (Isla)	Norfolk Island
NGA	P3	NG	Nigeria (Republica Federal De)	Nigeria (Federal Republic of)
NIC	P1	NI	Nicaragua (Republica De)	Nicaragua (Republic of)
NIU	P4	NU	Nive (Isla)	Nive Island
NOR	P6	NO	Noruega (Reino De)	Norway (Kingdom of)
NPL	N9	NP	Nepal (Republica De)	Nepal (Republic of)
NRU	N7	NR	Nauru	Nauru
NZL	P9	NZ	Nueva Zelandia	New Zealand
OMN	Q2	OM	Oman (Sultanato De)	Oman (Sultanate of)
PAK	Q7	PK	Pakistan (Republica Islamica De)	Pakistan (Islamic Republic of)
PAN	Q8	PA	Panama (Republica De)	Panama (Republic of)

COL	E4	CO	Colombia (Republica De)	Colombia (Republic of)
COM	E5	KM	Comoras (Islas)	Comoros Islands
CPV	D4	CV	Cabo Verde (Republica De)	Cape Verde (Republic of)
CRI	F2	CR	Costa Rica (Republica De)	Costa Rica (Republic of)
CUB	F3	CU	Cuba (Republica De)	Cuba (Republic of)
CUR	D0	UR	Curazao (Terr. Holandes)	Curazao (Netherlands Territory)
CXI	N8	CX	Navidad (Christmas) (Islas)	Christmas Islands
CYM	D6	KY	Caiman (Islas)	Cayman Islands
CYP	F8	CY	Chipre (Isla De)	Cyprus (Island of)
CZE	CZ	CZ	Republica Checa (Federativa)	Czech Federative Republic
DEU	A4	DE	Alemania (Republica Federal De)	Germany (Federal Republic of)
DJI	V4	DJ	Djibouti (Republica De)	Djibouti (Republic of)
DMA	G2	DM	Dominica (Comunidad De)	Dominica (Community of)
DNK	G1	DK	Dinamarca (Reino De)	Denmark (Kingdom of)
DOM	S2	DO	Republica Dominicana	Dominican Republic
DSM	FM	FM	Estado Federado De Micronesia	Micronesia Federated State of

PCN	R3	PN	Pitcairns (Dependencia Britanica)	Pitcairn Island (Brithish Dependence)
PER	R2	PE	Peru (Republica Del)	Peru (Republic of)
PHL	H3	PH	Filipinas (Republica De Las)	Philippines (Republic of the)
PIK	Q3	PI	Pacifico, Islas Del (Admon. E.U.A.)	Pacific Islands (U.S.A. Administration)
PLW	PW	PW	Palau (Republica De)	Palau (Republic of)
PNG	P8	PP	Papua Nueva Guinea (Edo. Indep.)	Papua New Guinea (Independent State of)
POL	R5	PL	Polonia (Republica De)	Poland (Republic of)
PRI	R7	PR	Puerto Rico (Edo.Libre Asociado)	Puerto Rico (Free Asociated State of)
PRK	E9	KP	Corea Del Norte (Republica Pop. Dem.)	Korea (North)(People's Democratic Rep.of
PRT	R6	PT	Portugal (Republica)	Portugal (Republic of)
PRY	R1	PY	Paraguay (Republica Del)	Paraguay (Republic of)
PTY	Z2	ZO	Zona Del Canal De Panama	Zone of the Panama's Channel
PYF	R4	PF	Polinesia Francesa	French Polynesia
QAT	R8	QA	Qatar (Estado De)	Qatar (State of)
REU	S3	RE	Reunion (Islas)(Depto. de la Francia)	Reunion Islands (French Department)
RKE	E1	RK	Canal, Islas (Islas Normandas)	Channel Islands

DZA	B3	DZ	Argelia (Republica Democratica Popular)	Argelia (People's Democratic Republic)
ECU	G3	EC	Ecuador (Republica De)	Ecuador (Republic of the)
EGY	G4	EG	Egipto (Republica Arabe De)	Egypt (Arab Republic of)
EMU	EU	EU	Comunidad Economica Europea	European Economic Community
ERI	ER	ER	Eritrea (Estado De)	Eritrea (State of)
ESH	EH	EH	Sahara Occidental (Rep. Arabe Democ.)	Western Sahara (Arab Democratic Rep.)
ESP	G7	ES	España (Reino De)	Spain (Kingdom of)
EST	G0	EE	Estonia (Republica De)	Estonia (Republic of)
ETH	G9	ET	Etiopia (Republica Democratica Federal)	Ethiopia (Federal Democratic Republic)
FIN	H4	FI	Finlandia (Republica De)	Finland (Republic of)
FJI	H1	FJ	Fiji (Islas)	Fiji Islands
FLK	FK	IV	Islas Malvinas	Malvine Islands
FRA	H5	FR	Francia (Republica)	France (Republic)
FXA	TF	TF	Territorios Franceses Australes Y	French Territory of Antartic Austral
GAB	H6	GA	Gabonesa (Republica)	Gabonese Republic
GBR	R9	GB	Reino Unido Gran Bretaña E Irlanda Nte.	United Kingdom (Great Britain, Ireland N

ROM	S5	RO	Rumania (Republica De)	Romania (Republic of)
RUH	NT	NT	Zona Neutral Iraq-Arabia Saudita	Neutral Zone of Iraq - Saudi Arabia
RUS	RU	RU	Rusia (Federacion)	Russia (Federation)
RWA	S6	RW	Republica Rwandesa	Rwanda
SAU	B2	SA	Arabia Saudita (Reino De)	Saudi Arabia (Kingdom of)
SDN	U6	SD	Sudan (Republica Democratica De)	Sudan (Democratic Republic of)
SEN	T6	SN	Senegal (Republica Del)	Senegal (Republic of the)
SGP	U1	SG	Singapur (Republica De)	Singapore (Republic of)
SHN	T3	SH	Santa Elena	St. Helena
SJM	SJ	SJ	Islas Svalbard Y Jan Mayen	Svalbard & Jan Mayen Islands
SLB	SB	SB	Islas Salomon (Com. Britanica)	Solomon Islands (Brithish Community)
SLE	T8	SL	Sierra Leona (Republica De)	Sierra Leone (Republic of)
SLV	G5	SV	El Salvador (Republica De)	El Salvador (Republic of)
SMR	T0	SM	San Marino (Republica)	San Marino (Republic of)
SOM	U3	SO	Somalia (Republica Democratica De)	Somalia (Democratic Republic of)
SPM	T1	PM	San Pedro Y Miquelon	St. Pierre and Miquelon

GEO	GE	GE	Georgia (Republica De)	Georgia (Republic of)
GHA	H8	GH	Ghana (Republica De)	Ghana (Republic of)
GIB	GI	GI	Gibraltar (R. U.)	Gibraltar (U. K.)
GIN	I8	GN	Guinea (Republica De)	Guinea (Republic of)
GLP	I4	GP	Guadalupe (Y Depen. Francesas Caribe)	Guadeloupe (French Caribbean Dependences)
GMB	H7	GM	Gambia (Republica De)	Gambia (Republic of)
GNB	J1	GW	Guinea-Bissau (Republica De)	Guinea-Bissau (Republic of)
GNQ	I9	GQ	Guinea Ecuatorial (Republica De)	Equatorial Guinea (Republic of)
GRC	I2	GR	Grecia (Republica Helenica)	Greece (Helenical Republic of)
GRD	I1	GD	Granada	Grenada
GRL	GL	GL	Groenlandia (Dinamarca)	Greenland (Denmark)
GTM	I6	GT	Guatemala (Republica De)	Guatemala (Republic of)
GUF	I7	GF	Guyana Francesa	French Guyana
GUM	I5	GU	Guam (E.U.A)	Guam (U.S.A.)
GUY	J2	GY	Guyana (Republica Cooperativa De)	Guyana (Cooperative Republic of)
GZA	GZ	GZ	Franja De Gaza	Gaza Strip
HKG	J6	HK	Hong Kong (Territorio De)	Hong Kong (Territory of)
HND	J5	HN	Honduras (Republica De)	Honduras (Republic of)
HRB	HR	HR	Croacia (Republica De)	Croatia (Republic of)
HTI	J3	HT	Haiti (Republica De)	Haiti (Republic of)
HUN	J7	HU	Hungria (Republica De)	Hungary (Republic of)

STP	T5	ST	Santo Tome Y Principe (Rep. Dem.)	Sao Tome and Principe (Dem. Rep.)
SUR	U9	SR	Suriname (Republica De)	Surinam (Republic of)
SVK	SK	SK	Republica Eslovaca	Slovakia (Republic)
SVN	SI	SI	Eslovenia (Republica De)	Slovenia (Republic of)
SWE	U7	SE	Suecia (Reino De)	Sweden (Kingdom of)
SWZ	V0	SZ	Swazilandia (Reino De)	Swaziland (Kingdom of)
SYC	T7	SC	Seychelles (Republica De Las)	Seychelles (Republic of the)
SYR	U2	SY	Siria (Republica Arabe)	Syrian Arab Republic
TCA	W3	TC	Turcas Y Caicos (Islas)	Turks and Caicos Islands
TCD	F4	TD	Chad (Republica De)	Chad (Republic of)
TGO	V7	TG	Togo (Republica)	Togo (Republic)
THA	V1	TH	Tailandia (Reino De)	Thailand (Kingdom of)
TJK	TJ	TJ	Tadjikistan (Republica De)	Tadjikistan (Republic of)
TKL	TK	TK	Islas Tokelau	Tokelau Islands
TKM	TM	TM	Turkmenistan (Republica De)	Turkmenistan (Republic of)
TMP	TP	TP	Timor Oriental	East Timor
TON	TO	TO	Tonga (Reino De)	Tonga (Kingdom of)
TTO	W1	TT	Trinidad Y Tobago (Republica De)	Trinidad and Tobago (Republic of)
TUN	W2	TN	Tunez (Republica De)	Tunisia (Republic of)
TUR	W4	TR	Turquia (Republica De)	Turkey (Republic of)
TUV	TV	TV	Tuvalu (Comunidad Britanica de Naciones)	Tuvalu (Brithish Community of Nations)

IDN	J9	ID	Indonesia (Republica De)	Indonesia (Republic of)
IND	J8	IN	India (Republica De La)	India (Republic of the)
IRL	K3	IE	Irlanda (Republica De)	Ireland (Republic of)
IRN	K2	IR	Iran (Republica Islamica Del)	Iran (Islamic Republic of)
IRQ	K1	IQ	Irak (Republica De)	Iraq (Republic of)
ISL	K4	IS	Islandia (Republica De)	Iceland (Republic of)
ISR	K5	IL	Israel (Estado De)	Israel (State of)
ITA	K6	IT	Italia (Republica)	Italy (Republic)
JAM	K7	JM	Jamaica	Jamaica
JOR	L1	JO	Jordania (Reino Hachemita De)	Jordan (Hachemite Kingdom of)
JPN	K9	JP	Japon	Japan
KAZ	KZ	KZ	Kazakhstan	Kazakhstan
KCD	Z9	PD	Países No Declarados	Not Declared Countries
KEN	L2	KE	Kenya (Republica De)	Kenya (Republic of)
KGZ	KG	KG	Kyrgyzstan	Kyrgyzstan
KHM	D7	KH	Camboya	Cambodia
KIR	L0	KI	Kiribati	Kiribati
KNA	S9	KN	San Cristobal Y Nieves (Kitts-Nevis)	St. Christopher - Nevis

TWN	F7	TW	Taiwan (Republica China de)	Taiwan Chinese Republic of
TZA	V2	TZ	Tanzania (Republica Unida De)	Tanzania United Republic of
UGA	W5	UG	Uganda (Republica De)	Uganda (Republic of)
UKR	UA	UA	Ucrania	Ukraine
URY	W7	UY	Uruguay (Republica Oriental Del)	Uruguay (Eastern Republic of the)
USA	G8	US	Estados Unidos de America	United States of America
UZB	Y4	UZ	Uzbekistan (Republica)	Uzbekistan (Republic)
VCT	T2	VC	San Vicente Y Las Granadinas	St. Vincent and the Grenadines
VEN	W8	VE	Venezuela (Republica De)	Venezuela (Republic of)
VGB	X2	VG	Virgenes, Islas (Britanicas)	Virgin Islands (British)
VIR	X3	VI	Virgenes, Islas (Norteamericanas)	Virgin Islands (American)
VNM	W9	VN	Vietnam (Republica Socialista De)	Vietnam (Socialist Republic of)
VUT	Q1	VU	Vanuatu	Vanuatu
WLF	WF	WF	Islas Wallis Y Futuna	Wallis & Futuna Islands
WSM	S8	WS	Samoa (Edo. Independiente)	Western Samoa (Independent State)
XCH	V3	IO	Territorios Britanicos Del Oceano Indico	Brithish Territory of the Indic Ocean
YEM	YE	YE	Yemen (Republica De)	Yemen (Republic of)
YUG	X8	YU	Yugoslavia (Republica Federal de)	Yugoslavia (Federal Republic of)

KOR	E8	KR	Corea Del Sur (Republica De)	Korea Republic of
KWT	L3	KW	Kuwait	kuwait
LAO	L4	LA	Laos (Republica Democratica Popular)	Laos (People's Democratic Republic of)
LBN	L7	LB	Libano	Lebanon
LBR	L8	LR	Liberia (Republica De)	Liberia (Republic of)

ZAF	U5	ZA	Sudafrica (Republica De)	South Africa (Republic of)
ZMB	Z1	ZM	Zambia (Republica De)	Zambia (Republic of)
ZWE	S4	ZW	Zimbabwe (Republica De)	Zimbabwe (Republic of)
ZYA	J4	ZY	Paises Bajos (Reino De Los)(Holanda)	Netherlands (Kingdom of)(Holand)

Tabla de Régimen → 4

REGIMEN	DESCRIPCION
DFI	DEPOSITO FISCAL
ETE	TEMPORALES DE EXPORTACION PARA ELABORACION, TRANSFORMACION O REPARACION
ETR	TEMPORALES DE EXPORTACION PARA RETORNAR AL PAIS EN EL MISMO ESTADO
EXD	DEFINITIVO DE EXPORTACION.
IMD	DEFINITIVOS DE IMPORTACION
ITE	TEMPORALES DE IMPORTACION PARA ELABORACIÓN, TRANSFORMACIÓN O REPARACION EN PROG. DE MAQUILA O EXPO
ITR	TEMPORALES DE IMPORTACION PARA RETORNAR AL EXTRANJERO EN EL MISMO ESTADO.
RFE	ELABORACION, TRANSFORMACION O REPARACION EN RECINTO FISCALIZADO

Tabla de Clave de Pedimento → 5

CLAVE	DESCRIPCION
A1	IMPORTACION / EXPORTACION DEFINITIVA
A2	IMPO TEMPORAL DE INSUMOS POR PARTE DE EMPRESAS CON PITEX
A3	IMPORTACION DEFINITIVA Y REGULARIZACION DE MERCANCIA
A4	IMPO Y EXPO A DEPOSITO FISCAL EN ALMACEN GRAL. DE DEPOSITO
A6	IMPO TEMPORAL DE ACTIVO FIJO POR PARTE DE EMPRESAS CON PITEX
A7	EXTRACCION PARA IMPO TEMPORAL DE ACTIVO FIJO POR PARTE PITEX
A8	EXTRACCION PARA IMPO TEMPORAL DE INSUMOS CON PITEX
A9	EXTRACCION PARA IMPO TEMP DE ACTIVO FIJO POR PARTE DE PITEX
AA	EXTRACCION PARA IMPO TEMP DE INSUMOS POR PARTE DE PITEX
AD	IMPO TEMPORAL PARA CONVENCIONES Y CONGRESOS INTERNACIONALES
AF	IMPORTACION TEMPORAL DE BIENES DE ACTIVO FIJO, POR PARTE DE EMPRESAS CON PROGRAMA IMMEX.
AJ	IMPO O EXPO TEMPORAL DE ENVASE DE MERCANCIAS
BA	IMPO Y EXPO TEMPORAL DE BIENES A RETORNAR EN SU MISMO ESTADO
BB	EXPORTACION DEFINITIVA VIRTUAL POR RESIDENTES EN EL PAIS
BC	IMPO TEMPORAL PARA EVENTO CULTURALES O DEPORTIVOS
BD	IMPO TEMPORAL DE EQUIPO PARA FILMACION
BE	IMPO TEMPORAL DE VEHICULOS DE PRUEBA
BF	EXPORTACION TEMPORAL PARA EXPOSICIONES, CONVENCIONES
BH	IMPO TEMPORAL DE CONTENEDORES, EMBARCACIONES, Y FERROCARRILE
BM	EXPO TEMPORAL DE MERCANCIAS PARA TRANSF, ELAB, O REPARACION
BO	EXPO TEMPORAL Y RETORNO DE ACTIVO FIJO PARA REPARACION O SUS
BP	IMPO TEMPORAL DE MUESTRAS Y MUESTRARIOS

BR	EXPO TEMPORAL DE MERCANCIAS FUNGIBLE Y SU RETORNO
C1	IMPO DEFINITIVA REGION O FRANJA FRONTERIZA NORTE
C2	IMPORTACION DEFINITIVA DE AUTOS A REGION FRONTERIZA
C3	EXTRACCION DE DEPOSITO FISCAL DE ALMACEN GRAL EN FRANJA F
D1	SUSTITUCION DE IMPORTACIONES DEFINITIVAS
F2	DEPOSITO FISCAL PARA LA INDUSTRIA AUTOMOTRIZ
F3	EXTRACCION PARA IMPO DEFINITIVA DE MERCANCIA DESTINADA A NAC
F4	CAMBIO DE REGIMEN DE IMPO, EXPO TEMPORAL A DEFINITIVA
F5	CAMBIO DE REGIMEN DE IMPO TEMPORAL A DEFINITIVA DE ACTIVO FIJO
F8	DEPOSITO FISCAL PARA EXPOSICION Y VENTA MERCANCIAS NACIONALE
F9	DEPOSITO FISCAL PARA EXPOSICION Y VENTA DE MERCANCIAS EXTRAN
G1	EXTRACCION PARA IMPO O EXPO DEFINITIVA
G2	EXTRACCION PARA IMPORTACION DEFINITIVA
G6	EXTRACCION DE DEPOSITO FISCAL PARA LA EXPOSICION Y VENTA NAC
G7	EXTRACC. DE DEPOSITO FISCAL PARA LA EXPOSICION Y VENTA EXTRA
H1	DEVOLUCION DE MATERIA PRIMA
H2	IMPORTACION TEMPORAL DE MATERIAL PRIMA
H3	IMPO TEMPORAL DE ACTIVO FIJO POR PARTE DE MAQUILADORAS
H4	EXTRACCION PARA IMPO TEMPORAL DE ACTIVO FIJO POR MAQUILADORA
H5	EXTRACCION PARA IMPO TEMPORAL DE INSUMOS POR PARTE DE MAQUILADORA
H6	EXTRACCION PARA IMPO TEMPORAL DE ACTIVO FIJO POR MAQUILADORA
H7	EXTRACCION PARA IMPO TEMPORAL DE INSUMOS X MAQUILADORA
H8	RETORNO EXTRANJERO Y AL PAIS DE MERCANCIA EN SU MISMO ESTADO
I1	RETORNO DE MERCANCIAS ELABORADAS, TRANSPORTADAS O REPARADAS
IN	IMPORTACION TEMPORAL DE BIENES QUE SERÁN SUJETOS A TRANSFORMACIÓN, ELABORACIÓN O REPARACIÓN POR PARTE DE EMPRESAS CON PROGRAMA IMMEX
J1	RETORNO DE PRODUCTO TERMINADO
J2	RETORNO DE EXTRANJERO DE MERCANCIAS ELA,TRA, o REP POR PITE
J3	RETORNO AL EXTRANJERO DE INSUMOS ELAB,TRANSF, TRANS O REPARA
K1	RETORNO DE EXPORTACION, DEFINITIVA Y DESISTIMIENTO
K2	EXTRACCION DE REGIMEN DE DEPOSITO FISCAL PARA RETORNO
K3	EXTRACCION DE MERCANCIAS PARA SU RETORNO AL EXTRANJERO
L1	PEQUEÑA IMPORTACION Y EXPORTACION DEFINITIVA
M1	INSUMO DESTINADI AL REGIMEN DE ELAB, TRANSF, O REPARACION
M2	MAQUINARIA Y EQUIPO DESTINADOS AL REGIMEN DE ELAB,TRANS,REPA
P1	REEXPEDICION DEFINITIVA
R1	RECTIFICACION
R3	RECTIFICACION A PEDIMENTOS DE TRANSITO
RT	RETORNO DE MERCANCIAS TRANSFORMADAS, ELABORADAS O REPARADAS POR EMPRESAS CON PROGRAMA IMMEX.
S1	IMPO DEFINITIVA DE INSUMOS CON PAGOS EN CUENTA ADUANERA
S2	IMPO DEFINITIVA DE BIENES QUE RETORNAN EN SU MISMO ESTADO
S3	EXPORTACION DE INSUMOS CON PAGO EN CUENTA ADUANERA
S5	EXPORTACION DE INSUMOS CON PAGO EN CUENTA ADUANERA
S6	EXTRACCION PARA IMPO DE BIENES QUE RETORNAN EN SU MISMO EDO.
S9	REEXPEDICION TEMPORAL DE MERCANCIAS PARA SE TRANSFORMADAS
T1	IMPO Y EXPO DEFINITIVA A TRAVES DE MENSAJERIA
T3	TRANSITO INTERNO
T6	TRANSITO INTERNACIONAL POR TERRITORIO EXTRANJERO
V1	EXPORTACION VIRTUAL
V2	TRANSFERENCIA DE PARTE DE EMPRESAS QUE PAGUEN CON CUENTA ADU

Tabla de Identificadores → 6

REGIMEN	CLAVE	DESCRIPCION
CVE	DESCRIPCION	NIVEL**
AC	ALMACEN GENERAL DE DEPOSITO CERTIFICADO, CONFORME A LA REGLA 3.6.22. DE CARACTER GENERAL EN MATERIA DE COMERCIO EXTERIOR.	G
AE	ECEX.	G
AF	IDENTIFICADOR DE ACTIVO FIJO, CUANDO SE ESTE EN EL SUPUESTO DE LA REGLA 3.3.9. DE CARACTER GENERAL EN MATERIA DE COMERCIO EXTERIOR.	G
AG	ALMACEN GENERAL DE DEPOSITO FISCAL.	G
A1	OPERACIONES DE COMERCIO EXTERIOR CON AMPARO.	G
AL	MERCANCIA ORIGINARIA IMPORTADA AL AMPARO DE ALADI.	P
AP	AVISO DE INTRODUCCION O RETIRO DE MERCANCIAS DEL REGIMEN DE RECINTO FISCALIZADO ESTRATEGICO DE CONFORMIDAD CON LAS REGLAS 3.9.3., RUBRO C; 3.9.4., RUBRO B, NUMERAL 2 Y RUBRO C; 3.9.5., ULTIMO PARRAFO; Y 3.9.6., RUBRO B DE CARACTER GENERAL EN MATERIA DE COMERCIO EXTERIOR.	G
AR	CONSULTA ARANCELARIA.	P
AT	AVISO DE TRANSITO INTERNO A LA EXPORTACION.	G
A3	REGULARIZACION. IMPORTACION DEFINITIVA VIRTUAL. RETORNO VIRTUAL E IMPORTACION DEFINITIVA DE VEHICULOS DE PRUEBA, CONFORME AL NUMERAL 3 DE LA REGLA 3.6.21. DE CARACTER GENERAL EN MATERIA DE COMERCIO EXTERIOR.	G
BB	RETORNO VIRTUAL DE MERCANCIA IMPORTADA TEMPORALMENTE, SIN QUE SE REQUIERA LA PRESENTACION FISICA DE LAS MERCANCIAS Y SIN QUE SE TENGA QUE ACTIVAR POR SEGUNDA OCASION EL MECANISMO DE SELECCION AUTOMATIZADO.	G
BR	EXPORTACION TEMPORAL DE MERCANCIAS FUNGIBLES Y SU RETORNO DE CONFORMIDAD CON LA REGLA 3.4.1. DE CARACTER GENERAL EN MATERIA DE COMERCIO EXTERIOR.	G
CC	CARTA DE CUPO.	G
CE	CERTIFICADO DE ELEGIBILIDAD PARA MERCANCIAS NO ORIGINARIAS IMPORTADAS BAJO TRATADO DE LIBRE COMERCIO.	P
CF	DECRETO POR EL QUE SE ESTABLECE EL IMPUESTO GENERAL DE IMPORTACION PARA LA REGION FRONTERIZA Y LA FRANJA FRONTERIZA NORTE.	G
CF	DECRETO POR EL QUE SE ESTABLECE EL IMPUESTO GENERAL DE IMPORTACION PARA LA REGION FRONTERIZA Y LA FRANJA FRONTERIZA NORTE.	P
CR	RECINTO FISCALIZADO.	G
CS	OPERACIONES AL AMPARO DE LA REGLA 2.6.8. RUBRO D.	G
C2	IMPORTACION DEFINITIVA DE VEHICULOS USADOS A LA FRANJA FRONTERIZA NORTE, A LOS ESTADOS DE BAJA CALIFORNIA, BAJA CALIFORNIA SUR, A LA REGION PARCIAL DEL ESTADO DE SONORA Y AL MUNICIPIO FRONTERIZO DE CANANEA ESTADO DE SONORA.	G
C5	AUTORIZACION DE DEPOSITO FISCAL PARA LA INDUSTRIA AUTOMOTRIZ.	G
C9	CERTIFICADO DE USO FINAL.- LO DEBE ANEXAR EL IMPORTADOR AL PEDIMENTO DECLARANDO, BAJO PROTESTA DE DECIR VERDAD, QUE LA MERCANCIA QUE IMPORTA Y QUE NORMALMENTE ESTARIA SUJETA A CUOTAS COMPENSATORIAS, CUMPLE CON LAS EXCEPCIONES QUE SE MENCIONAN EN EL DECRETO PUBLICADO EN EL DOF EL DIA 2 DE AGOSTO DE 1994, RELATIVO A ACEROS PLANOS RECUBIERTOS Y PLACAS EN HOJA.	P
DC	DETALLE O CLASIFICACION DEL CUPO.	P
DD	DESPACHO A DOMICILIO A LA EXPORTACION.	G
DE	DESPERDICIOS DE EMPRESAS CON PROGRAMA IMMEX.	G
DN	DONACION DE EMPRESAS CON PROGRAMA IMMEX.	G
DP	INTRODUCCION Y EXTRACCION DE DEPOSITO FISCAL PARA EXPOSICION Y VENTA DE ARTICULOS PROMOCIONALES DE CONFORMIDAD CON LA REGLA 3.6.32. DE CARACTER GENERAL EN MATERIA DE COMERCIO EXTERIOR.	P
DS	DESTRUCCION DE MERCANCIAS EN DEPOSITO FISCAL PARA LA EXPOSICION Y VENTA DE MERCANCIAS EXTRANJERAS Y NACIONALES, CONFORME A LA REGLA 3.6.29. DE CARACTER GENERAL EN MATERIA DE COMERCIO EXTERIOR.	P
DT	IDENTIFICADOR DE CASO DEL ARTICULO 303 DEL TLCAN.	P
DU	OPERACIONES SUJETAS A LOS ARTICULOS 14 DE LA DECISION O 15 DEL TLCAELC.	P
DV	VENTA DE MERCANCIAS EN LOCALES AUTORIZADOS COMO DEPOSITO FISCAL PARA LA EXPOSICION Y VENTA DE MERCANCIAS EXTRANJERAS Y NACIONALES A MISIONES DIPLOMATICAS Y CONSULARES ACREDITADAS ANTE EL GOBIERNO MEXICANO, ASI COMO AL PERSONAL DE OFICINAS DE LOS ORGANISMOS INTERNACIONALES REPRESENTADAS O CON SEDE EN TERRITORIO NACIONAL.	P
EA	EXCEPCION DE AVISO AUTOMATICO DE IMPORTACION/EXPORTACION A QUE SE REFIERE EL "ACUERDO QUE ESTABLECE LA CLASIFICACION Y	P

	CODIFICACION DE MERCANCIAS CUYA IMPORTACION ESTA SUJETA AL REQUISITO DE PERMISO PREVIO POR PARTE DE LA SECRETARIA DE ECONOMIA".	
EB	MATERIAL DE EMPAQUE.	P
EF	ESTIMULO FISCAL.	P
EI	DEPOSITO FISCAL PARA PERMANECER EN LOCAL AUTORIZADO PARA EXPOSICIONES INTERNACIONALES.	G
EM	EMPRESA DE MENSAJERIA.	G
EN	NO APLICACION DE LA NORMA OFICIAL MEXICANA.	P
EP	EXCEPCION A LA INSCRIPCION AL PADRON DE IMPORTADORES Y AL PADRON SECTORIAL REGLA 2.2.2. DE CARACTER GENERAL EN MATERIA DE COMERCIO EXTERIOR.	P
ES	ESTADO DE LA MERCANCIA CUANDO SE REQUIERA DETERMINAR LA APLICACION DE REGULACIONES O RESTRICCIONES NO ARANCELARIAS A CIERTOS PRODUCTOS.	P
EX	EXENCION DE OTORGAMIENTO DE CUENTA ADUANERA DE GARANTIA.	P
FE	TRANSFERENCIA DE EMPRESAS CON PROGRAMA IMMEX POR FUSION O ESCISION, CONFORME A LA REGLA 3.3.34. DE CARACTER GENERAL EN MATERIA DE COMERCIO EXTERIOR.	G
FI	FACTOR DE ACTUALIZACION CON INDICE NACIONAL DE PRECIOS AL CONSUMIDOR.	G
FR	FECHA QUE RIGE CUANDO LA FECHA DE ENTRADA ES IGUAL A LA FECHA DE PAGO EN ADUANAS CON DEPOSITO ANTE LA ADUANA.	G
FV	FACTOR DE ACTUALIZACION CON VARIACION CAMBIARIA.	G
F8	TRATANDOSE DE OPERACIONES DE INTRODUCCION DE MERCANCIAS NACIONALES O NACIONALIZADAS AL REGIMEN DE DEPOSITO FISCAL PARA EXPOSICION Y VENTA CONFORME A LA REGLA 3.6.26., RUBRO B DE CARACTER GENERAL EN MATERIA DE COMERCIO EXTERIOR. TRATANDOSE DE OPERACIONES DE REINCORPORACION DE MERCANCIAS NACIONALES O NACIONALIZADAS AL MERCADO NACIONAL CONFORME A LA REGLA 3.6.30., RUBRO B DE CARACTER GENERAL EN MATERIA DE COMERCIO EXTERIOR	G
GA	CUENTA ADUANERA DE GARANTIA.	P
GP	DISPOSITIVO DE RASTREO.	G
HO	HOLOGRAMA.	G
IC	EMPRESA CERTIFICADA CONFORME A LA REGLA 2.8.1. DE CARACTER GENERAL EN MATERIA DE COMERCIO EXTERIOR.	G
ID	AUTORIZACION DE LA ADMINISTRACION GENERAL JURIDICA PARA IMPORTACION DE AUTOS. IMPORTACION DEFINITIVA DE VEHICULOS EN FRANQUICIA DIPLOMATICA CONFORME AL "ACUERDO RELATIVO A LA IMPORTACION DE VEHICULOS EN FRANQUICIA DIPLOMATICA" CON AUTORIZACION POR PARTE DE LA ADMINISTRACION GENERAL DE GRANDES CONTRIBUYENTES.	G
IF	DECRETO POR EL QUE SE ESTABLECEN LAS FRACCIONES ARANCELARIAS QUE SE ENCONTRARAN TOTALMENTE DESGRAVADAS DEL IMPUESTO GENERAL DE IMPORTACION PARA LA FRANJA FRONTERIZA NORTE Y EN LA REGION FRONTERIZA.	G
IF	DECRETO POR EL QUE SE ESTABLECEN LAS FRACCIONES ARANCELARIAS QUE SE ENCONTRARAN TOTALMENTE DESGRAVADAS DEL IMPUESTO GENERAL DE IMPORTACION PARA LA FRANJA FRONTERIZA NORTE Y EN LA REGION FRONTERIZA.	P
II	INVENTARIO INICIAL DE EMPRESAS DENOMINADAS DUTY FREE.	P
IN	INCIDENCIAS.	P
IP	IMPRESION SIMPLIFICADA DEL PEDIMENTO CONFORME A LA REGLA 2.6.26. DE CARACTER GENERAL EN MATERIA DE COMERCIO EXTERIOR.	G
IR	INTRODUCCION Y RETIRO DE MERCANCIAS DEL REGIMEN DE RECINTO FISCALIZADO ESTRATEGICO EFECTUADAS CON CLAVE DE PEDIMENTO M3.	G
IS	MERCANCIAS POR LAS QUE NO SE PAGAN LOS IMPUESTOS AL COMERCIO EXTERIOR AL AMPARO DEL ARTICULO 61 DE LA LEY ADUANERA, EXCEPTO LAS EXENTAS CONFORME A LA TIGIE, LOS TRATADOS INTERNACIONALES O DESGRAVADAS CONFORME A LOS DECRETOS DE LA FRANJA O REGION FRONTERIZA.	P
IT	DECLARACION DEL ITN (INTERNAL TRANSACTION NUMBER).	G
LD	AUTORIZACION PARA QUE EN LA CIRCUNSCRIPCION DE LAS ADUANAS DE TRAFICO MARITIMO SE PUEDA REALIZAR LA ENTRADA AL TERRITORIO NACIONAL O LA SALIDA DEL MISMO POR LUGAR DISTINTO AL AUTORIZADO, DE MERCANCIAS QUE POR SU NATURALEZA O VOLUMEN NO PUEDAN DESPACHARSE CONFORME A LO ESTABLECIDO EN EL PRIMER PARRAFO DEL ARTICULO 10 DE LA LEY ADUANERA.	G
LR	IMPORTACION DE MERCANCIAS DE CONFORMIDAD CON LA REGLA 2.7.9. DE CARACTER GENERAL EN MATERIA DE COMERCIO EXTERIOR.	G
MA	EMBALAJES DE MADERA SUJETOS A LA NORMA OFICIAL MEXICANA NOM-144-SEMARNAT-2004.	P
MB	MARBETES Y/O PRECINTOS QUE SE COLOQUEN EN ENVASES QUE CONTENGAN BEBIDAS ALCOHOLICAS, DE CONFORMIDAD CON LA REGLA 6.17. DE LA RESOLUCION MISCELANEA FISCAL VIGENTE.	P
MD	IMPORTACION DE MENAJE DE CASA DE DIPLOMATICOS ACREDITADOS EN MEXICO. SE UTILIZA PARA LA IMPORTACION DE MERCANCIAS QUE CONFORMAN EL MENAJE DE CASA AL AMPARO DE LO DISPUESTO POR LA FRACCION I, DEL ARTICULO 61 DE LA LEY ADUANERA, ARTICULO 81, FRACCION I DE	G

	SU REGLAMENTO Y LA REGLA 2.7.8., DE CARACTER GENERAL EN MATERIA DE COMERCIO EXTERIOR.	
ME	MATERIAL DE ENSAMBLE.	P
MI	IMPORTACION DEFINITIVA DE MUESTRAS PARA SER DESTINADAS A PROCESOS DE ANALISIS, PRUEBA O INVESTIGACION; O DE MUESTRAS AMPARADAS BAJO UN PROTOCOLO DE INVESTIGACION, CONFORME A LA REGLA 4.3 DE CARACTER GENERAL EN MATERIA DE COMERCIO EXTERIOR.	G
MJ	PEDIMENTOS CON CLAVE T1 ELABORADOS POR EMPRESAS DE MENSAJERIA Y PAQUETERIA QUE DECLAREN UN VALOR NO MAYOR A 50 DOLARES DE LOS ESTADOS UNIDOS DE AMERICA.	G
MM	IMPORTACION DEFINITIVA DE MUESTRAS Y MUESTRARIOS PARA SER DESTINADAS A DEMOSTRACION O LEVANTAMIENTO DE PEDIDOS DE CONFORMIDAD CON LA REGLA 4.2. DE CARACTER GENERAL EN MATERIA DE COMERCIO EXTERIOR.	P
MP	PEDIMENTO SIMPLIFICADO CON CLAVE T1 PARA LA IMPORTACION DE MERCANCIAS POR EMPRESAS DE MENSAJERIA DE MEXICANOS RESIDENTES EN EL EXTRANJERO, DE CONFORMIDAD CON EL NUMERAL 28, RUBRO C) DE LA REGLA 2.8.3. DE CARACTER GENERAL EN MATERIA DE COMERCIO EXTERIOR.	G
MQ	MAQUILA.	G
MS	ACTIVIDADES DE EMPRESAS CON PROGRAMA IMMEX EN LA MODALIDAD DE SERVICIOS.	G
MV	AÑO-MODELO DEL VEHICULO.	P
M3	INTRODUCCION Y RETIRO DE MERCANCIAS DEL REGIMEN DE RECINTO FISCALIZADO ESTRATEGICO EFECTUADAS CON CLAVE DE PEDIMENTO M3.	G
M7	OPINION FAVORABLE DE EXPORTACION TEMPORAL, DE CONFORMIDAD CON EL ARTICULO 116 FRACCION IV DE LA LEY ADUANERA.	G
NA	MERCANCIAS SEÑALADAS EN LA COLUMNA DE NOTA DEL ANEXO DEL DECRETO QUE ESTABLECE LAS TASAS DEL IMPUESTO GENERAL DE IMPORTACION PARA MERCANCIAS ORIGINARIAS DE LOS PAISES CON LOS QUE MEXICO HAYA SUSCRITO ACUERDOS COMERCIALES (ALADI).	P
NE	EXCEPCION DE CUMPLIR CON EL REQUISITO DE ADUANAS AUTORIZADAS PARA TRAMITAR EL DESPACHO ADUANERO DE DETERMINADO TIPO DE MERCANCIAS, COMO SE INDICA EN EL ANEXO 21 DE LAS REGLAS DE CARACTER GENERAL EN MATERIA DE COMERCIO EXTERIOR.	P
NR	OPERACION EN LA QUE LAS MERCANCIAS NO INGRESAN A RECINTO FISCALIZADO	G
NS	EXCEPCION DE INSCRIPCION EN LOS PADRONES DE IMPORTADORES DE SECTORES ESPECIFICOS DE MERCANCIAS LISTADAS EN EL ANEXO 10 DE LAS REGLAS DE CARACTER GENERAL EN MATERIA DE COMERCIO EXTERIOR.	P
NS	EXCEPCION DE INSCRIPCION EN LOS PADRONES DE IMPORTADORES DE SECTORES ESPECIFICOS DE MERCANCIAS LISTADAS EN EL ANEXO 10 DE LAS REGLAS DE CARACTER GENERAL EN MATERIA DE COMERCIO EXTERIOR.	G
NT	MERCANCIA PREVISTA EN EL DECRETO POR EL QUE SE ESTABLEZCA LA TASA APLICABLE DEL IMPUESTO GENERAL DE IMPORTACION PARA LAS MERCANCIAS ORIGINARIAS DE CONFORMIDAD CON LOS TRATADOS DE LIBRE COMERCIO QUE MEXICO TENGA SUSCRITO.	P
NZ	DECLARACION ESCRITA DEL EXPORTADOR QUE CERTIFIQUE QUE LAS MERCANCIAS A IMPORTAR NO SE HAN BENEFICIADO DEL PROGRAMA "SUGAR REEXPORT PROGRAM" DE LOS ESTADOS UNIDOS DE AMERICA.	P
PA	PENDIENTE DE NOM. VERIFICACION DE CUMPLIMIENTO DENTRO DEL TERRITORIO NACIONAL EN UN ALMACEN GENERAL DE DEPOSITO. SE DEBERA ANEXAR AL PEDIMENTO: DECLARACION ESCRITA DE QUE LAS MERCANCIAS SE DESTINARAN A DEPOSITO FISCAL PARA LA VERIFICACION EN TERRITORIO NACIONAL DEL CUMPLIMIENTO DE LA NOM Y COPIA DEL CONTRATO CELEBRADO CON EL ALMACEN GENERAL DE DEPOSITO ACREDITADO.	P
PB	PENDIENTE DE NOM. VERIFICACION DE CUMPLIMIENTO DENTRO DEL TERRITORIO NACIONAL EN UN DOMICILIO PARTICULAR. SE DEBERA ANEXAR AL PEDIMENTO: DECLARACION ESCRITA DE QUE LAS MERCANCIAS SE DESTINARAN A UN DOMICILIO PARTICULAR EN EL CUAL SE REALIZARA LA VERIFICACION POR CONDUCTO DE UNA UNIDAD DE VERIFICACION DE INFORMACION COMERCIAL ACREDITADA EN TERMINOS DE LA LEY FEDERAL DE METROLOGIA Y NORMALIZACION Y COPIA DEL CONTRATO CELEBRADO ENTRE EL IMPORTADOR Y LA UNIDAD DE VERIFICACION ACREDITADA.	P
PC	PEDIMENTO CONSOLIDADO.	G
PD	PARTE DOS.	G
PE	PLANTA ENSAMBLADORA DE LA INDUSTRIA AUTOMOTRIZ.	G
PG	MERCANCIA PELIGROSA.	P
PH	PEDIMENTO ELECTRONICO SIMPLIFICADO CONFORME A LA REGLA 2.8.3., NUMERAL 41, RUBROS A o B DE CARACTER GENERAL EN MATERIA DE COMERCIO EXTERIOR	G
PL	DESPACHO DE MERCANCIAS POR EMPRESAS DE MENSAJERIA Y PAQUETERIA CERTIFICADAS, MEDIANTE CLAVE DE PEDIMENTO T1, DE CONFORMIDAD CON EL NUMERAL 28, RUBRO D DE LA REGLA 2.8.3. DE CARACTER GENERAL EN MATERIA DE COMERCIO EXTERIOR. PRELIBERACION DE MERCANCIAS	G
PM	PRESENTACION DE LA MERCANCIA.	P
PM	PRESENTACION DE LA MERCANCIA.	P
PP	PROGRAMAS DE PROMOCION SECTORIAL.	G

PR	PROPORCION DETERMINADA CONFORME A LA REGLA 16.4. DE LA RESOLUCION DEL TLCAN.	P
PS	MERCANCIA IMPORTADA AL AMPARO DEL DECRETO POR EL QUE SE ESTABLECEN DIVERSOS PROGRAMAS DE PROMOCION SECTORIAL.	P
PT	EXPORTACION O RETORNO DE PRODUCTO TERMINADO DE MERCANCIAS ELABORADAS, TRANSFORMADAS O REPARADAS EN RECINTO FISCALIZADO O POR EMPRESAS CON PROGRAMA IMMEX.	P
PX	PITEX.	G
PZ	AMPLIACION DEL PLAZO PARA EL RETORNO DE MERCANCIA IMPORTADA O EXPORTADA TEMPORALMENTE.	G
RA	RETORNO DE RACKS IMPORTADOS CON LA CLAVE DE DOCUMENTO F2.	P
RC	CONSECUTIVOS DE FACTURAS.	G
RD	RETORNO A DEPOSITO FISCAL DE LA INDUSTRIA AUTOMOTRIZ DE MERCANCIA EXPORTADA EN DEFINITIVA CONFORME A LA REGLA 3.6.21., NUMERAL 4 DE CARACTER GENERAL EN MATERIA DE COMERCIO EXTERIOR.	G
RE	REGULARIZACION DE MERCANCIAS DE CONFORMIDAD CON EL ARTICULO 101 DE LA LEY ADUANERA.	G
RF	REFERENCIA A LA FRACCION ORIGINAL EN PEDIMENTOS DE CAMBIO DE REGIMEN, PARA APLICACION DE LOS ARTICULOS 56, 93, 109 Y 114 DE LA LEY ADUANERA.	P
RI	REGULARIZACION DE MERCANCIAS DE CONFORMIDAD CON LA REGLA 1.5.2. DE CARACTER GENERAL EN MATERIA DE COMERCIO EXTERIOR.	G
RM	REGULARIZACION DE MERCANCIAS CONFORME A LA REGLA 1.5.4. DE CARACTER GENERAL EN MATERIA DE COMERCIO EXTERIOR.	G
RO	REVISION EN ORIGEN. REVISION EN ORIGEN POR PARTE DE EMPRESAS CERTIFICADAS DE CONFORMIDAD CON LA REGLA 2.8.3., NUMERAL 47 DE CARACTER GENERAL EN MATERIA DE COMERCIO EXTERIOR.	G
RQ	IMPORTACION DEFINITIVA DE REMOLQUES Y SEMIRREMOLQUES DE CONFORMIDAD CON EL ARTICULO DECIMO TERCERO DE LAS REGLAS DE CARACTER GENERAL EN MATERIA DE COMERCIO EXTERIOR. IMPORTACION DEFINITIVA DE REMOLQUES, SEMIRREMOLQUES Y PORTACONTENEDORES, DE CONFORMIDAD CON EL OCTAVO PARRAFO DE LA REGLA 3.2.1. DE CARACTER GENERAL EN MATERIA DE COMERCIO EXTERIOR.	G
RS	RESERVACION DE NUMERO DE PEDIMENTO.	G
RT	REEXPEDICION POR TERCEROS.	G
SB	IMPORTACION DE ORGANISMOS GENETICAMENTE MODIFICADOS.	P
SF	CLAVE DE UNIDAD AUTORIZADA.	G
SH	AUTORIZACION DEL SAT PARA IMPORTACION O EXPORTACION.	G/P
SM	CUANDO NO APLIQUE LA DECLARACION DE MABETES EN EL PEDIMENTO PORQUE SE TRATE DE BEBIDAS REFRESCANTES, CONFORME AL ARTICULO 3 DE LA LEY DEL IMPUESTO ESPECIAL SOBRE PRODUCCION Y SERVICIOS.	P
ST	OPERACIONES SUJETAS AL ARTICULO 303 DEL TLCAN.	G
SU	OPERACIONES SUJETAS A LOS ARTICULOS 14 DE LA DECISION O 15 DEL TLCAELC.	G
TB	TRANSITO INTERNO CONFORME A LA REGLA 3.7.19. DE CARACTER GENERAL EN MATERIA DE COMERCIO EXTERIOR.	P
TC	ARTICULO TERCERO DEL ACUERDO POR EL QUE SE DA A CONOCER LA CORRELACION DE LAS FRACCIONES ESTABLECIDAS EN EL DECRETO POR EL QUE SE ESTABLECE LA TASA APLICABLE PARA EL 2002 DEL IMPUESTO GENERAL DE IMPORTACION PARA LAS MERCANCIAS ORIGINARIAS DE AMERICA DEL NORTE, LA COMUNIDAD EUROPEA, LOS ESTADOS DE LA ASOCIACION EUROPEA DE LIBRE COMERCIO, EL ESTADO DE ISRAEL, EL SALVADOR, GUATEMALA, HONDURAS, NICARAGUA, COSTA RICA, COLOMBIA, VENEZUELA, BOLIVIA, CHILE Y LA REPUBLICA ORIENTAL DE URUGUAY CON LAS ESTABLECIDAS EN LA LEY DE LOS IMPUESTOS GENERALES DE IMPORTACION Y DE EXPORTACION.	P
TD	TIPO DE DESISTIMIENTO.	G
TF	TRANSMISION DE FACTURAS ANTES DE PRESENTAR LAS REMESAS DE UN PEDIMENTO CONSOLIDADO ANTE EL MODULO DE SELECCION AUTOMATIZADA.	G
TI	TRANSITO INTERFRONTERIZO.	G
TL	MERCANCIA ORIGINARIA AL AMPARO DE TRATADOS DE LIBRE COMERCIO.	P
TM	TRANSITO INTERNACIONAL CONFORME A LAS REGLAS 3.7.14. Y 3.7.15. DE CARACTER GENERAL EN MATERIA DE COMERCIO EXTERIOR.	G
TP	IMPORTACION DE MERCANCIAS ORIGINARIAS DE CHILE QUE SE IDENTIFICAN CON EL CODIGO CCH BAJO EL RUBRO "NOTA" EN EL APENDICE DEL DECRETO CORRESPONDIENTE.	P
TR	TRASPASO DE MERCANCIAS AL AMPARO DE LOS RUBROS C Y D DE LA REGLA 3.6.10. DE CARACTER GENERAL EN MATERIA DE COMERCIO EXTERIOR.	G
TV	TOTAL DE MERCANCIA EXTRAIDA DE DEPOSITO FISCAL DE CONFORMIDAD CON LA REGLA 3.6.27. DE CARACTER GENERAL EN MATERIA DE COMERCIO EXTERIOR, CUANDO SE TRATE DE VENTAS EFECTUADAS EN PUERTOS AEREOS INTERNACIONALES.	P
UM	USO DE LA MERCANCIA. CUANDO SE REQUIERA DETERMINAR LA APLICACION DE REGULACIONES O RESTRICCIONES NO ARANCELARIAS A CIERTOS PRODUCTOS O, CUANDO SE TRATE DE IDENTIFICAR EL PAGO DEL IMPUESTO	P

	SOBRE TENENCIA O USO DE VEHICULOS, O EL PAGO DEL IMPUESTO SOBRE AUTOMOVILES NUEVOS O, CUANDO SE OMITA LA VALIDACION DEL VIN SEGUN EL CRITERIO DE INTERPRETACION A LA NORMA OFICIAL MEXICANA NOM-131-SCFI-2004.	
UP	INTRODUCCION DE UNIDADES PROTOTIPO A DEPOSITO FISCAL DE LA INDUSTRIA AUTOMOTRIZ AL AMPARO DE LA REGLA 3.6.21., NUMERAL 3 DE CARACTER GENERAL EN MATERIA DE COMERCIO EXTERIOR. EXPORTACION DE UNIDADES PROTOTIPO DE LA INDUSTRIA AUTOMOTRIZ AL AMPARO DE LA REGLA 3.6.21., NUMERAL 17 DE CARACTER GENERAL EN MATERIA DE COMERCIO EXTERIOR.	G
VD	VENTA DE VEHICULOS EN DEPOSITO FISCAL PARA LA INDUSTRIA AUTOMOTRIZ TERMINAL A MISIONES DIPLOMATICAS, CONSULARES Y OFICINAS DE ORGANISMOS INTERNACIONALES Y PERSONAL EXTRANJERO DE AMBOS.	G
VF	IMPORTACION DEFINITIVA DE VEHICULOS CONFORME AL "DECRETO POR EL QUE SE ESTABLECEN LAS CONDICIONES PARA LA IMPORTACION DEFINITIVA DE VEHICULOS AUTOMOTORES USADOS, DESTINADOS A PERMANECER EN LA FRANJA FRONTERIZA NORTE DEL PAIS, EN LOS ESTADOS DE BAJA CALIFORNIA Y BAJA CALIFORNIA SUR, EN LA REGION PARCIAL DEL ESTADO DE SONORA Y EN LOS MUNICIPIOS DE CANANEA Y CABORCA, ESTADO DE SONORA" Y A LA REGLA 2.10.5. DE CARACTER GENERAL EN MATERIA DE COMERCIO EXTERIOR.	P
VN	IMPORTACION DEFINITIVA DE VEHICULOS NUEVOS CONFORME A LA REGLA 2.6.18. DE CARACTER GENERAL EN MATERIA DE COMERCIO EXTERIOR.	G
VU	IMPORTACION DEFINITIVA DE VEHICULOS USADOS CONFORME AL "DECRETO POR EL QUE SE ESTABLECEN LAS CONDICIONES PARA LA IMPORTACION DEFINITIVA DE VEHICULOS AUTOMOTORES USADOS" Y LAS REGLAS 2.6.23. Y 2.6.24. DE CARACTER GENERAL EN MATERIA DE COMERCIO EXTERIOR.	G
VP	DECLARACION DE VALOR PROVISIONAL, CONFORME A LA REGLA 2.11.5. DE CARACTER GENERAL EN MATERIA DE COMERCIO EXTERIOR.	P
V1	OPERACIONES REALIZADAS DE CONFORMIDAD CON LAS REGLAS 3.3.7., 3.3.8., 3.3.9., 3.3.34., 5.2.5., 5.2.6., 5.2.8. y 5.2.9. DE CARACTER GENERAL EN MATERIA DE COMERCIO EXTERIOR.	G
V2	OPERACIONES REALIZADAS CONFORME A LA REGLA 1.4.15., DE CARACTER GENERAL EN MATERIA DE COMERCIO EXTERIOR.	G
V4	OPERACIONES REALIZADAS DE CONFORMIDAD CON LA REGLA DE CARACTER GENERAL EN MATERIA DE COMERCIO EXTERIOR 3.3.18. NUMERAL 2.	G
V5	OPERACIONES REALIZADAS DE CONFORMIDAD CON LA REGLA 2.8.3., NUMERAL 14 DE CARACTER GENERAL EN MATERIA DE COMERCIO EXTERIOR.	G
V6	OPERACIONES REALIZADAS DE CONFORMIDAD CON LA REGLA 3.3.11 DE CARACTER GENERAL EN MATERIA DE COMERCIO EXTERIOR.	G
V7	EXPORTACION VIRTUAL DE PROVEEDORES DE INSUMOS DEL SECTOR AZUCARERO POR ENAJENACIONES DE MERCANCIAS A EMPRESAS CON PROGRAMA IMMEX CONFORME A LA REGLA 3.3.32. DE CARACTER GENERAL EN MATERIA DE COMERCIO EXTERIOR.	G
V8	TRATANDOSE DE OPERACIONES DE TRANSFERENCIA DE MERCANCIAS REALIZADAS CONFORME A LA REGLA 3.6.28., RUBRO B DE CARACTER GENERAL EN MATERIA DE COMERCIO EXTERIOR.	G
V9	OPERACIONES REALIZADAS DE CONFORMIDAD CON LA REGLA 3.3.14. DE CARACTER GENERAL EN MATERIA DE COMERCIO EXTERIOR.	G
XP	EXENCION AL CUMPLIMIENTO DE REGULACIONES Y RESTRICCIONES NO ARANCELARIAS (PERMISOS) CONTENIDOS EN EL APENDICE 9 DEL ANEXO 22 DE LA PRESENTE RESOLUCION.	P
X1	EXPORTACION DEFINITIVA VIRTUAL DE MERCANCIA NACIONAL (PRODUCTOS TERMINADOS) QUE ENAJENEN RESIDENTES EN EL PAIS A RECINTO FISCALIZADO PARA LA ELABORACION, TRANSFORMACION O REPARACION.	G
X3	MERCANCIA EXPORTADA VIRTUAL PARA REGULARIZACION.	G
ZC	CLAVE QUE DEBERA SER UTILIZADA PARA DECLARAR EL CONTENIDO DE AZUCAR PARA FRACCIONES CON ESTAS CARACTERISTICAS A LAS QUE SE DEBE APLICAR UN ARANCEL MIXTO.	P
IM	IMMEX	G
CP	CIERRE DE CONSOLIDADO, IDENTIFICADOR OBLIGATORIO CUANDO SE TRATE DE OPERACIONES SEÑALADAS EN LA REGLA 2.8.3. NUMERAL 41, RUBRO B DE CARACTER GENERAL EN MATERIA DE COMERCIO EXTERIOR.	G
ET	NUMERO DE PEDIMENTO AMERICANO EN OPERACIONES DE EXPORTACION.	G

Tabla de Claves de Modos de Transportes → 7

10	VESSEL
11	VESSEL CONTAINER
12	BORDER WATER BORNE (CAN -MEX)
20	RAIL
21	RAIL CONTAINER
30	TRUCK
31	TRUCK CONTAINER
40	AIR
41	AIR CONTAINER
50	MAIL

Tabla de Claves de Tipos de Trailers → 8

20	20 ft Sea container open top	LP	Logging, pipe or pole trailer
2B	20 ft Sea container - closed top	LT	Livestock trailer
40	40 ft Sea container - open top	NC	No Equipment
4B	40 ft Sea container - closed top	OE	Other
BI	Beverage rack trailer	RD	Fixed Rack, Double Drop Trailer
CB	Gooseneck trailer	RG	Gondola closed
CH	Chassis	RO	Gondola open
CL	Other lenght Sea container - closed top	RS	Fixed Rack, Single Drop Trailer
CU	Other length Sea container - open top	SD	Single Drop Trailer
CZ	Refrigerated Container	T1	Tank trailer (gas) not heated/ not insulated
DD	Double Drop Trailer	T2	Tank trailer (gas) heated/not insulated
DT	Drop Back Trailer	T3	Tank trailer (gas) not heated/insulated
FR	Flat rack trailer	T4	Tank trailer (gas) heated/insulate
FT	Flatbed/platform trailer	T5	Tank trailer (chemicals) not heated/not insulated
HC	Hopper Trailer (covered)	T6	Tank trailer (chemicals) heated/not insulated
HE	Horse trailer	T7	Tank trailer (chemicals) not heated/insulated
HO	Hopper Trailer (open)	T8	Tank trailer (chemicals) heated/insulate
HP	Hopper Trailer (covered Pneumatic Discharged)	TC	Auto car/trailer
L1	Tank trailer (liquids) not heated/not insulated	TK	Tank trailer (food grade liquids)
L2	Tank trailer (liquids) heated/not insulated	TL	Semi-truck trailer
L3	Tank trailer (liquids) not heated/insulated	TW	Controlled temperature trailer
L4	Tank trailer (liquids) heated/insulate		

Tabla de Claves de Tipos de Transportes → 9

AR	Armored Truck	GB	Garbage Truck
AU	Automobiles	MC	Motorcycle
BT	Box Truck	OC	Other
BU	Bus	PM	Pick-up Truck w/camper
BV	Beverage Truck (Refer or not)	PN	Panel Truck
BY	Bicycle	PU	Pickup Truck
CO	Construction Vehicle (general)	PV	Passenger
EV	Emergency Vehicle (general)	RV	Recreation Vehicle (RV)
FE	Ferry	TR	Semi Tracker
FM	Farm Tractor	TV	Van

Tabla de Tipos de Materiales → 10

AUXIL	AUXILIARES.
COMB	COMBUSTIBLES
DESP	DESPERDICIO
EM	EMPAQUES
ETIFOLL	ETIQUETAS Y FOLLETOS
EV	ENVASE VACÍO
LUBRI	LUBRICANTES
MCONS	MATERIAL CONSUMIBLE
MERMA	MERMA
MP	MATERIA PRIMA
MU	MUESTRAS
OTRM	OTROS MATERIALES
PT	PRODUCTO TERMINADO
REPARA	REPARACIÓN
RT	RE-TRABAJO
SC	SCRAP (MERMA Y DESPERDICIO)
SE	SUB-ENSAMBLE

Tabla de Tipos de Activo Fijo → 11

CONSU	CONSUMIBLES
EAGRI	EQUIPO AGRICOLA
ECOMP	EQUIPO DE COMPUTO
ECOMU	EQUIPO DE COMUNICACIÓN
EDIF	EDIFICIOS
EEMPA	EQUIPO DE EMPAQUE
EOFIC	EQUIPO DE OFICINA
EQSEQ	EQUIPO DE SEGURIDAD
EQUI	EQUIPO
ERIEG	EQUIPO DE RIEGO
ETRAN	EQUIPO DE TRANSPORTE
HERRA	HERRAMIENTAS
INSTA	INSTALACIÓN
MAQEQ	MAQUINARIA Y EQUIPO
MAQUI	MAQUINARIA
REFAC	REFACCIONES
TERR	TERRENOS

Tabla de Claves de Moneda → 12

Clave	Moneda	País
AED	DIRHAM	EM. ARABES UNIDOS
ALL	LEK	ALBANIA
ANG	FLORIN	ANTILLAS HOLANDA
ARP	PESO	ARGENTINA
AUD	DOLAR	AUSTRALIA
BBD	DOLAR	BARBADOS
BGL	LEV	BULGARIA
BHD	DINAR	BAHRAIN
BMD	DOLAR	BERMUDA
BOP	BOLIVIANO	BOLIVIA
BRC	REAL	BRASIL
BSD	DOLAR	BAHAMAS
BZD	DOLAR	BELICE
CAD	DOLAR	CANADA
CHF	FRANCO	SUIZA
CLP	PESO	CHILE
CNY	YUAN	CHINA
COP	PESO	COLOMBIA
CRC	COLON	COSTA RICA
CSK	CORONA	REP. CHECA
CUP	PESO	CUBA
DKK	CORONA	DINAMARCA
DOP	PESO	REP. DOMINICANA
DZD	ARGELIA	DINAR
ECS	DOLAR	ECUADOR
EEK	CORONA	ESTONIA
EGP	LIBRA	EGIPTO
ETB	BIRR	ETIOPIA
EUR	EURO	U. MON. EUROPEA
FJD	DOLAR	FIDJI
GHC	CEDI	GHANA
GTO	QUETZAL	GUATEMALA
GYD	DOLAR	GUYANA
HKD	DOLAR	HONG KONG
HNL	LEMPIRA	HONDURAS
HTG	GOURDE	HAITI
HUF	FORINT	HUNGRIA

Clave	Moneda	País
KES	CHELIN	KENYA
KPW	WON	COREA DEL NORTE
KRW	WON	COREA DEL SUR
KWD	DINAR	KUWAIT
LBP	LIBRA	LIBANO
LTT	LITAS	LITUANIA
LYD	DINAR	LIBIA
LYR	RUPIA	SRI-LANKA
MAD	DIRHAM	MARRUECOS
MTL	LIRA	MALTA
MXP	PESO	MEXICO
MYR	RINGGIT	MALASIA
NGN	NAIRA	NIGERIA (FED)
NIC	CORDOBA	NICARAGUA
NOK	CORONA	NORUEGA
NZD	DOLAR	NUEVA ZELANDA
PAB	BALBOA	PANAMA
PES	N.SOL	PERU
PHP	PESO	FILIPINAS
PKR	RUPIA	PAKISTAN
PLZ	ZLOTY	POLONIA
PYG	GUARANI	PARAGUAY
ROL	LEU	RUMANIA
RSD	DINAR	REPUBLICA DE SERBIA
RUR	RUBLO	FED. RUSA
SAR	RIYAL	ARABIA SAUDITA
SEK	CORONA	SUECIA
SGD	DOLAR	SINGAPUR
SKK	CORONA	ESLOVAQUIA
SRG	DOLAR	SURINAM
STG	LIBRA ESTERLINA	GRAN BRETAÑA
SVC	COLON	EL SALVADOR
SYP	LIBRA	SIRIA
THB	BATH	TAILANDIA
TRL	LIRA	TURQUIA
TTD	DOLAR	TRINIDAD Y TOBAGO
TWD	NUEVO DOLAR	TAIWAN

IDR	RUPIA	INDONESIA
ILS	SHEKEL	ISRAEL
INR	RUPIA	INDIA
IQD	DINAR	IRAK
IRR	RIYAL	IRAN
ISK	CORONA	ISLANDIA
JMD	DOLAR	JAMAICA
JOD	DINAR	JORDANIA
JPY	YEN	JAPON
KES	CHELIN	KENYA
KPW	WON	COREA DEL NORTE

TZS	CHELIN	TANZANIA
UAK	HRYVNA	UCRANIA
USD	DOLAR	E.U.A.
UYP	PESO	URUGUAY
VEB	BOLIVAR	VENEZUELA
VND	DONG	VIETNAM
XOF	FRANCO	AFRICA CENTRAL
YDD	RIAL	YEMEN (DEM. POP.)
YUD	DINAR	YUGOSLAVIA
ZAR	RAND	UNION SUDAFRICANA
ZRZ	FRANCO	REPUBLICA DEMOCRATICA DEL CONGO